29-30 Οκτώβριος 2026 | Συνεδριακό Κέντρο Φιλοξενία
Λευκωσία, Κύπρος

8ο Συνέδριο
Βιώσιμης Κινητικότητας και Ευφυών Συστημάτων Μεταφορών

Από την έρευνα στην εφαρμογή και στη συνεχή εξέλιξη – ο τομέας της διαχείρισης κυκλοφορίας και των Ευφυών Συστημάτων Μεταφορών

Δρ. Ευάγγελος Μητσάκης
Διευθυντής Ερευνών
Ινστιτούτο Βιώσιμης Κινητικότητας & Δικτύων Μεταφορών (Ι.ΜΕΤ.)
Εθνικό Κέντρο Έρευνας & Τεχνολογικής Ανάπτυξης (ΕΚΕΤΑ)

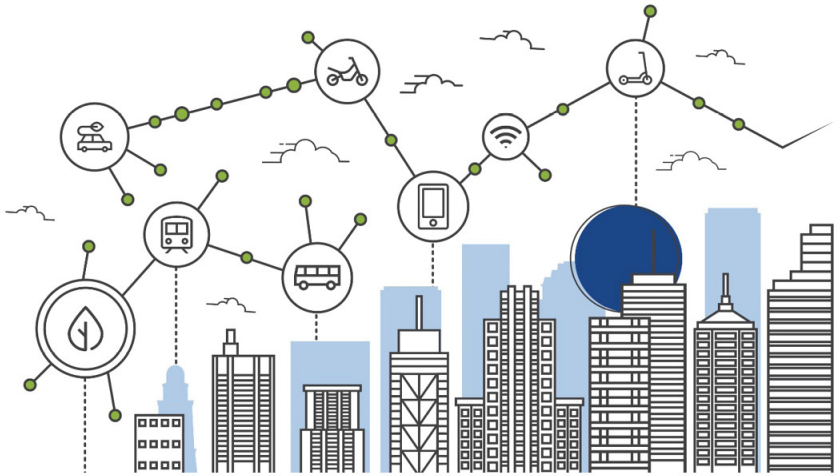

Το Συνέδριο υλοποιείται στο πλαίσιο του Προγράμματος Πολιτικής Συνοχής «ΘΑΛΕΙΑ 2021-2027» με τη συγχρηματοδότηση της ΕΕ.

Με τη συγχρηματοδότηση της Ευρωπαϊκής Ένωσης

ΚΥΠΡΙΑΚΗ ΔΗΜΟΚΡΑΤΙΑ

ΤΜΗΜΑ ΔΗΜΟΣΙΩΝ ΕΡΓΩΝ

Το ιστορικό

Ορόσημα

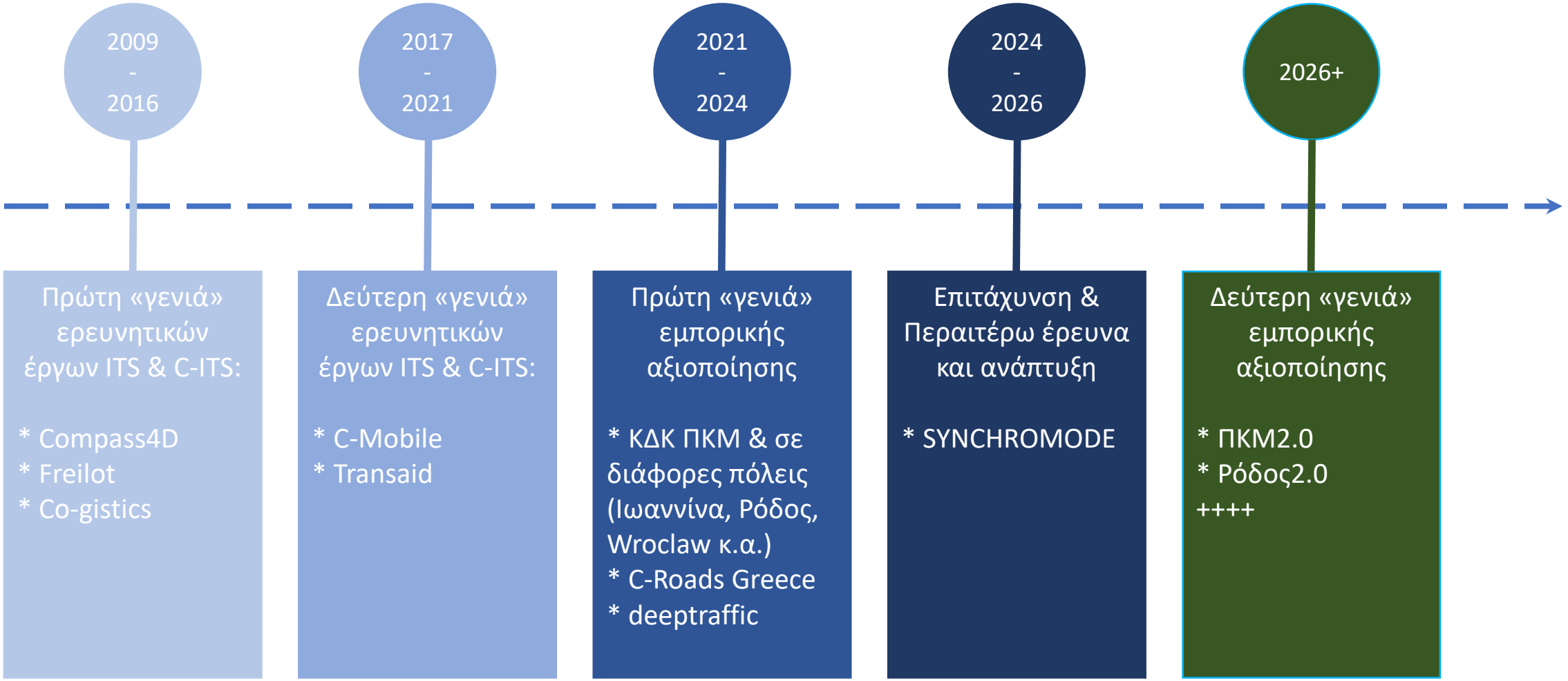

Από ένα καινοτόμο ερευνητικό ξεκίνημα το 2009…

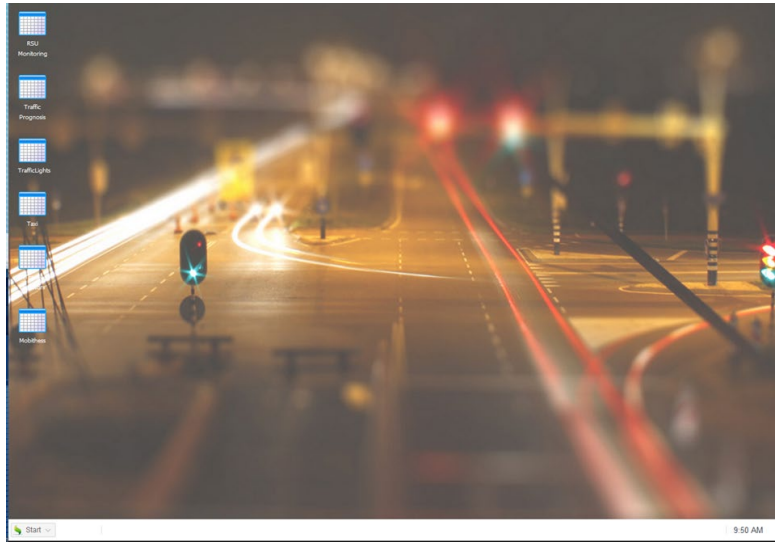

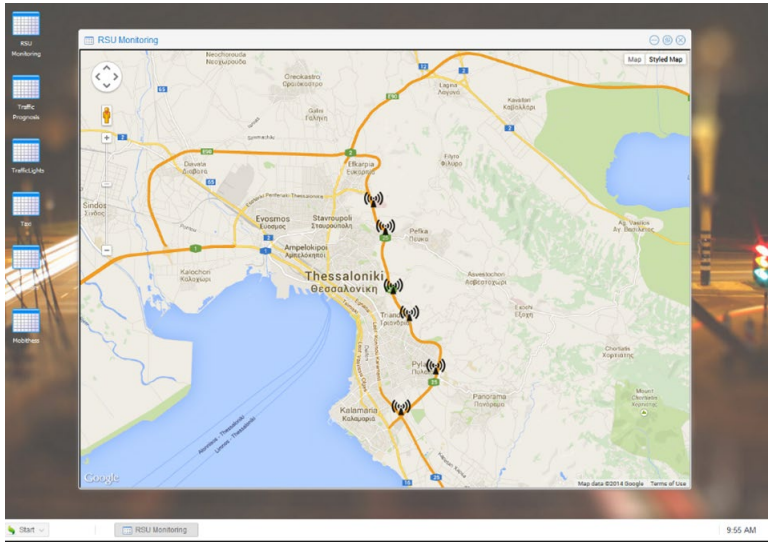

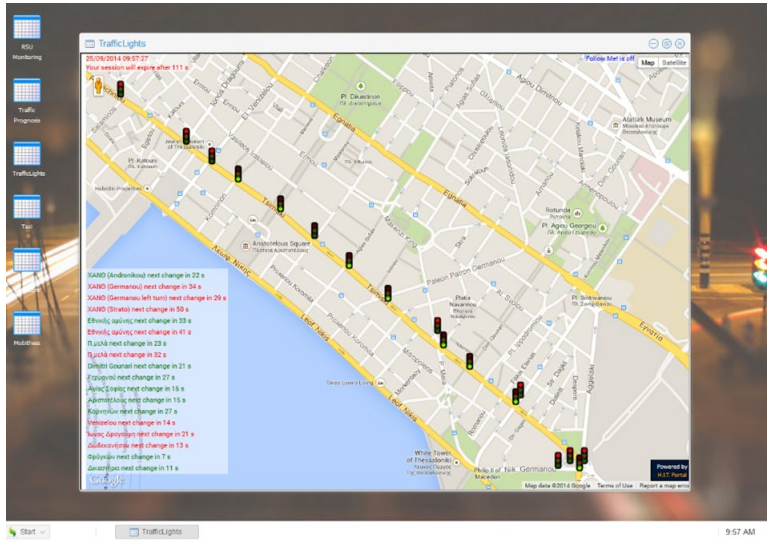

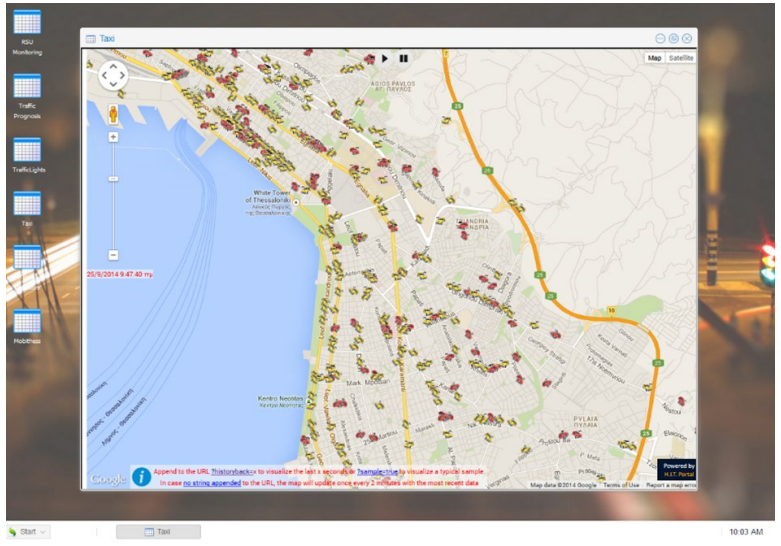

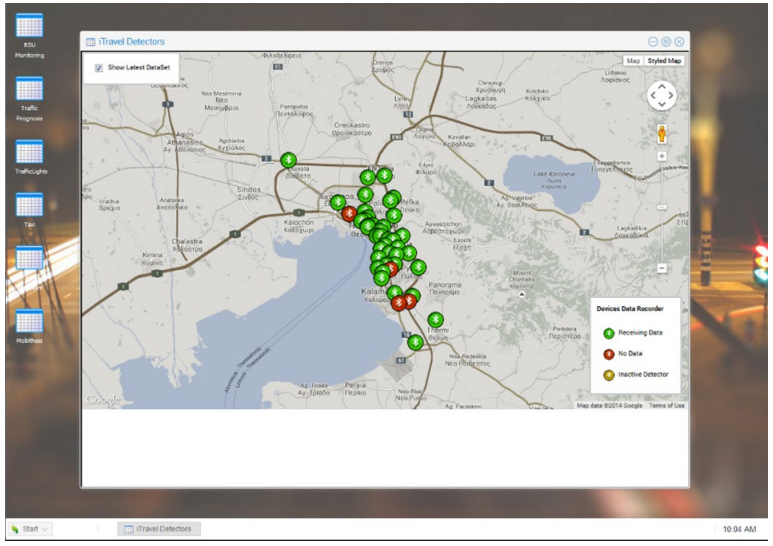

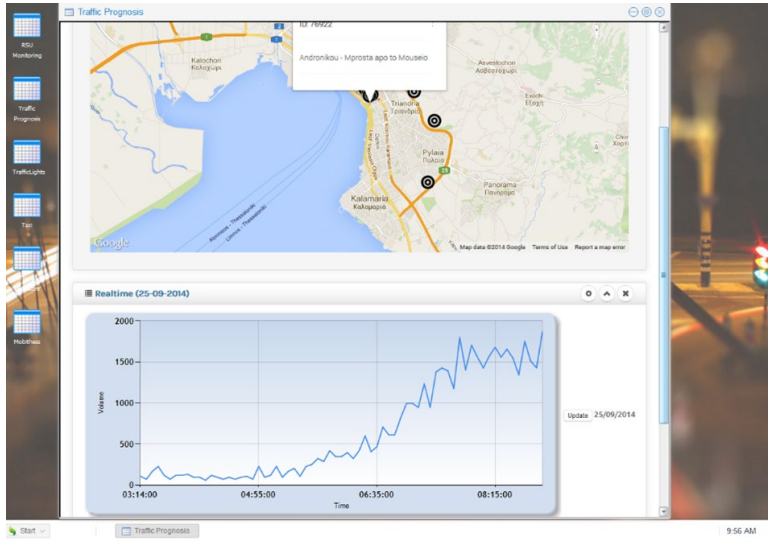

.. σε ένα ολοκληρωμένο σύστημα δυναμικής διαχείρισης κυκλοφορίας το 2026+...



Lessons learnt - key takeaways

- Αναγνώριση και κατανόηση πραγματικών προβλημάτων σε συνεργασία με τους απολύτως αρμόδιους φορείς
- Συνεχής συνεργασία με τους αρμόδιους φορείς (σε τοπικό, περιφερειακό και εθνικό επίπεδο) τόσο σε ερευνητικό όσο και σε εφαρμοσμένο επίπεδο
- Έγκαιρη αναγνώριση αποτελεσμάτων βασικής έρευνας με άμεση εφαρμογή
- Συνεργασία με επιστημονικούς και τεχνολογικούς φορείς του εξωτερικού για συνεχή ανταλλαγή τεχνογνωσίας
- Συνεχής παρακολούθηση και συμμετοχή στα έργα Ε&Α της ΕΕ
- Συνεχής τροφοδότηση των εφαρμοσμένων συστημάτων με ώριμες τεχνολογικές λύσεις που προκύπτουν από τις ερευνητικές δραστηριότητες

Οργανωτές

ΚΥΠΡΙΑΚΗ ΔΗΜΟΚΡΑΤΙΑ
ΥΠΟΥΡΓΕΙΟ ΜΕΤΑΦΟΡΩΝ, ΕΠΙΚΟΙΝΩΝΙΩΝ ΚΑΙ ΕΡΓΩΝ

ΤΜΗΜΑ ΔΗΜΟΣΙΩΝ ΕΡΓΩΝ

Συνδιοργανωτές

ΚΑΛΑΘΟΣ ΒΙΩΣΙΜΗΣ ΚΙΝΗΤΙΚΟΤΗΤΑΣ

University of Cyprus

KOΙΟΣ Research and Innovation Center of Excellence

Σύλλογος Συγκοινωνιολόγων Κύπρου

Υποστηρικτές

ΕΤΕΚ ΕΠΙΣΤΗΜΟΝΙΚΟ ΤΕΧΝΙΚΟ ΕΠΙΜΕΛΗΤΗΡΙΟ ΚΥΠΡΟΥ



Ευχαριστώ για την προσοχή σας!

Δρ. Ευάγγελος Μητσάκης
Διευθυντής Ερευνών ΕΚΕΤΑ-IMET
emit@certh.gr

IMET

ΕΚΕΤΑ

Το Συνέδριο υλοποιείται στο πλαίσιο του Προγράμματος Πολιτικής Συνοχής «ΘΑΛΕΙΑ 2021-2027» με τη συγχρηματοδότηση της ΕΕ.