29-30 Οκτώβριος 2026 | Συνεδριακό Κέντρο Φιλοξενία Λευκωσία, Κύπρος

8ο Συνέδριο Βιώσιμης Κινητικότητας και Ευφυών Συστημάτων Μεταφορών

Υποδομές Βιώσιμης Κινητικότητας στις Πόλεις Λεμεσού και Λάρνακας

Φοίβη Κυπριανού

Εκτελεστικός Μηχανικός

Τμήμα Δημοσίων Έργων

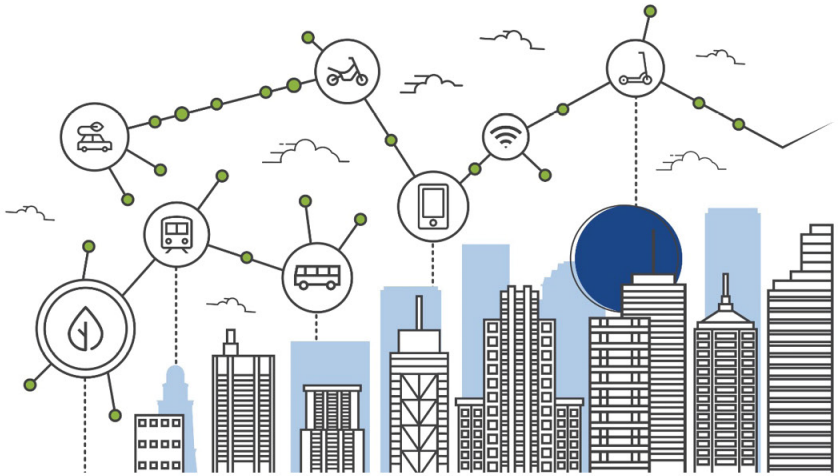

Το Συνέδριο υλοποιείται στο πλαίσιο του Προγράμματος Πολιτικής Συνοχής «ΘΑΛΕΙΑ 2021-2027» με τη συγχρηματοδότηση της ΕΕ.

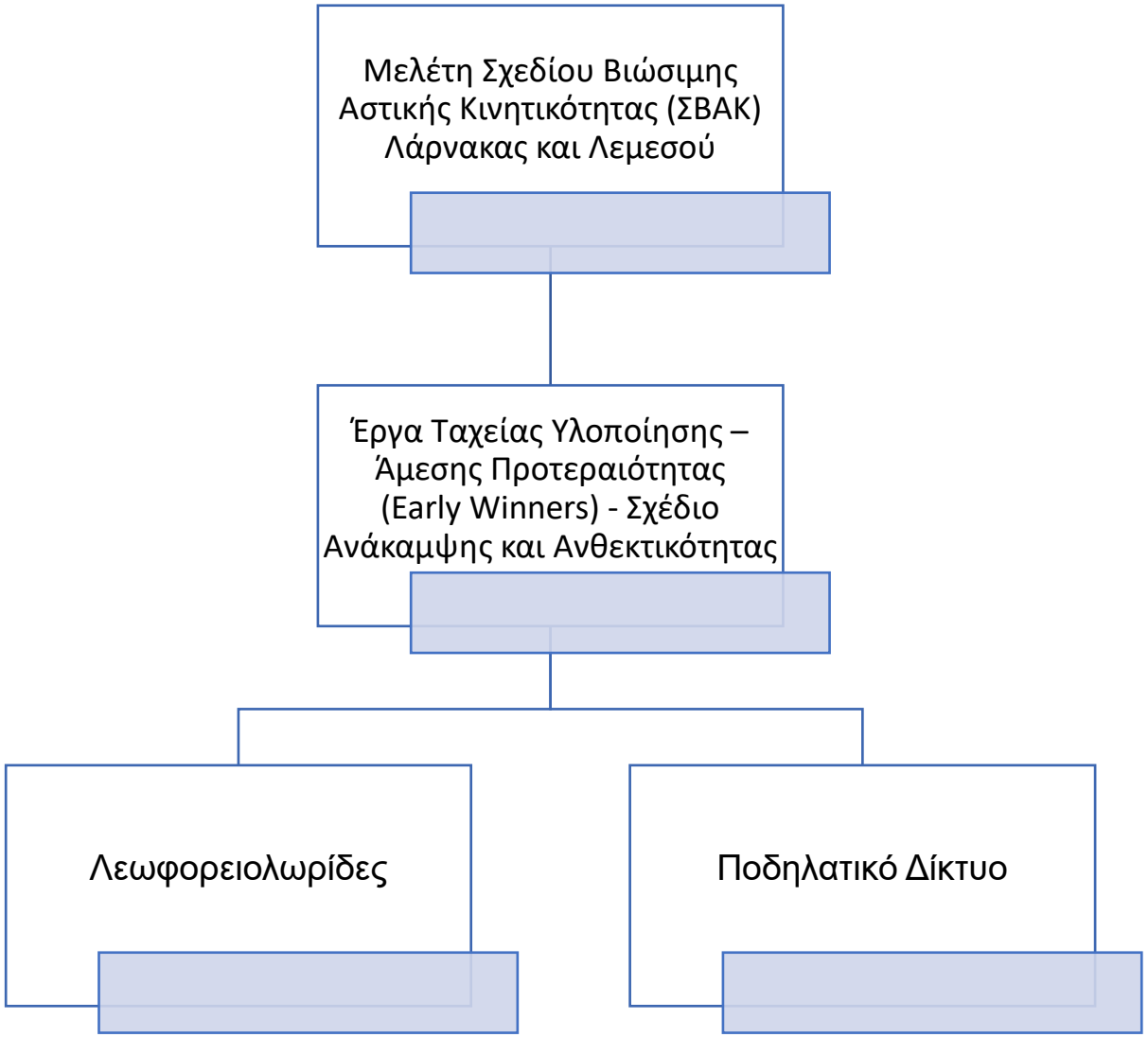
Μελέτη Σχεδίου Βιώσιμης Αστικής Κινητικότητας (ΣΒΑΚ) Λάρνακας και Λεμεσού
Έργα Ταχείας Υλοποίησης – Άμεσης Προτεραιότητας (Early Winners) - Σχέδιο Ανάκαμψης και Ανθεκτικότητας
Λεωφορειολωρίδες
Ποδηλατικό Δίκτυο

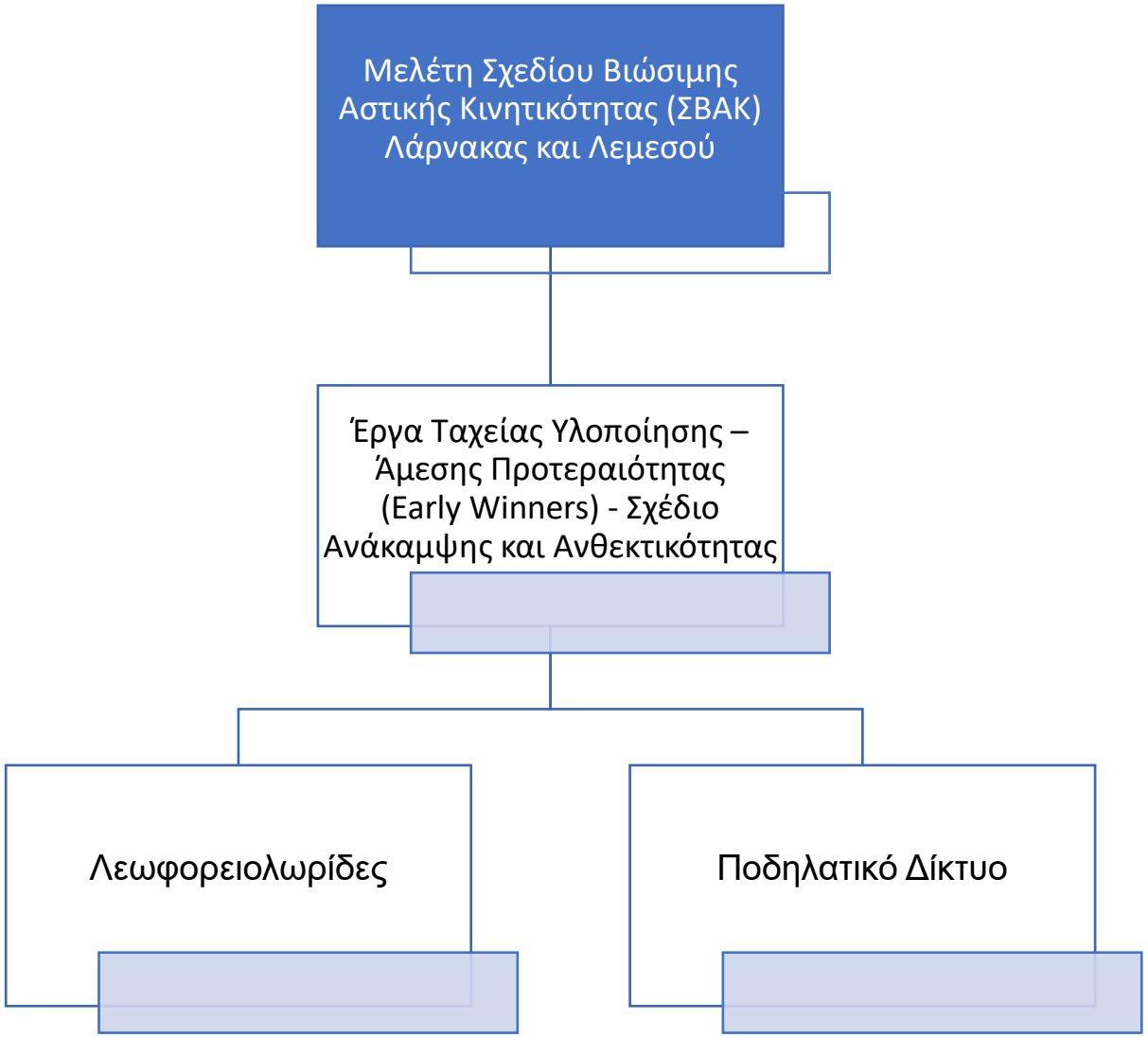
Μελέτη Σχεδίου Βιώσιμης Αστικής Κινητικότητας (ΣΒΑΚ) Λάρνακας και Λεμεσού
Έργα Ταχείας Υλοποίησης – Άμεσης Προτεραιότητας (Early Winners) - Σχέδιο Ανάκαμψης και Ανθεκτικότητας
Λεωφορειολωρίδες
Ποδηλατικό Δίκτυο

Μελέτη Σχεδίου Βιώσιμης Αστικής Κινητικότητας (ΣΒΑΚ) Λάρνακας και Λεμεσού



Λάρνακα



Λεμεσός

Μελέτη Σχεδίου Βιώσιμης Αστικής Κινητικότητας (ΣΒΑΚ) Λάρνακας και Λεμεσού

SUMP 4 LARNACA

Διάρκεια:

- Ιούλιο 2018 – Σεπτέμβριο 2020

Περιοχή Μελέτης:

- 4 Δήμοι και 5 Κοινότητες

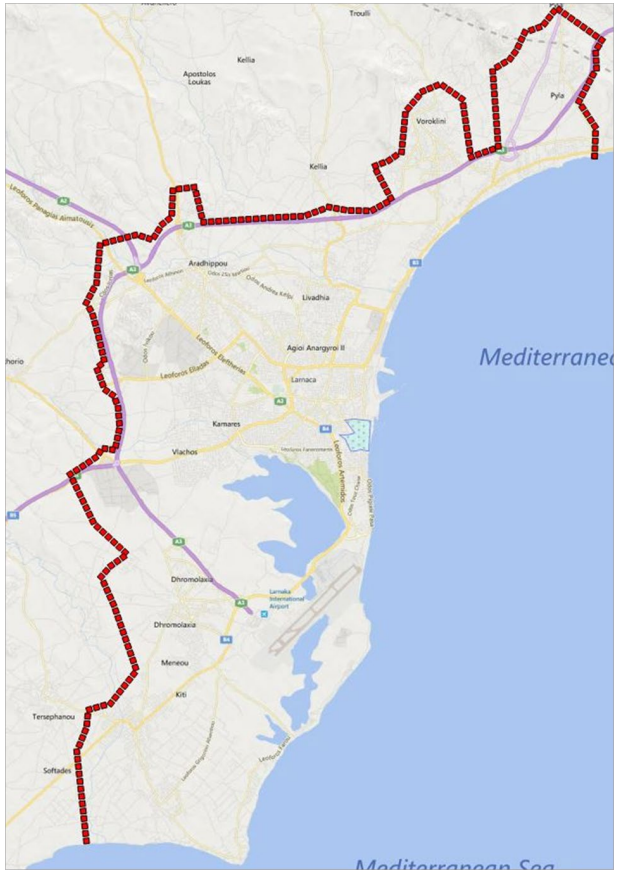

SUMP LEMESOS

Διάρκεια:

- Μάρτιο 2017 – Ιούνιο 2019

Περιοχή Μελέτης:

- 6 Δήμοι και 11 Κοινότητες

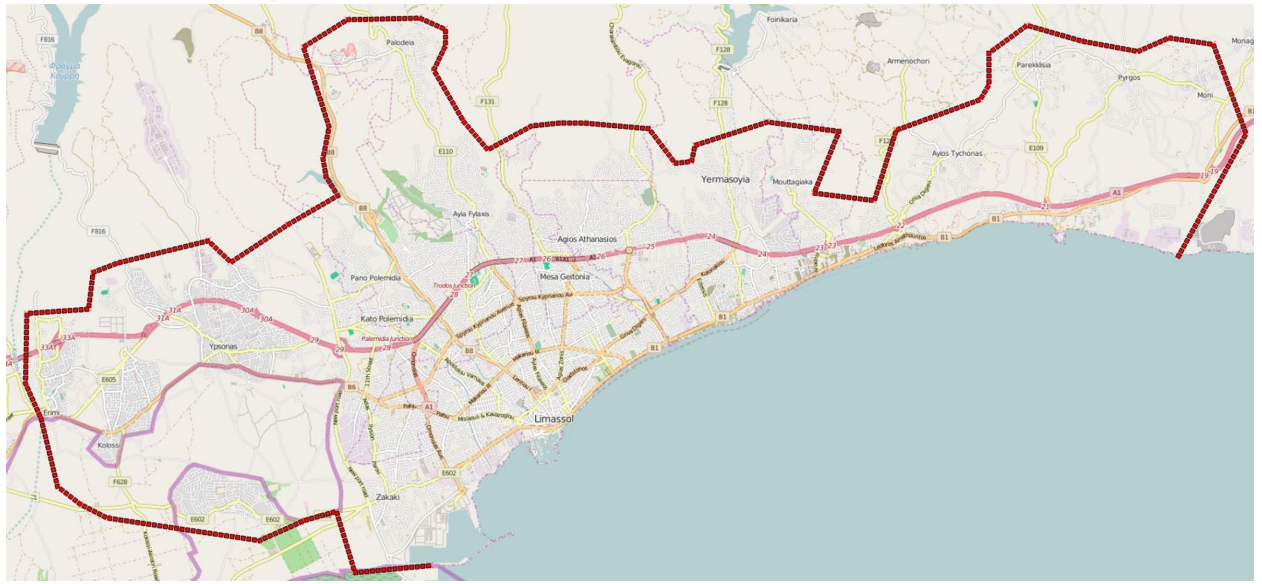

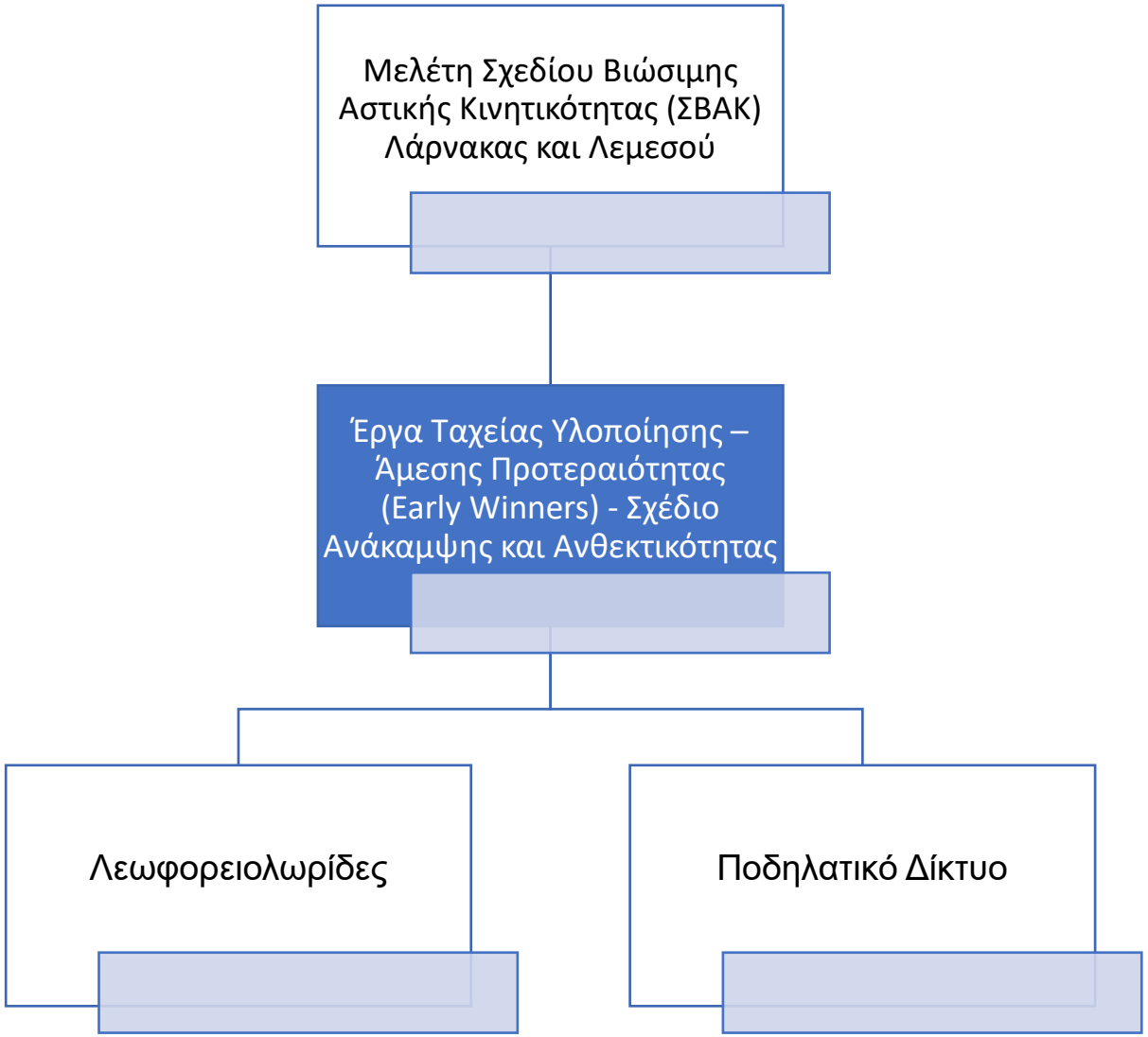
Μελέτη Σχεδίου Βιώσιμης Αστικής Κινητικότητας (ΣΒΑΚ) Λάρνακας και Λεμεσού
Έργα Ταχείας Υλοποίησης – Άμεσης Προτεραιότητας (Early Winners) - Σχέδιο Ανάκαμψης και Ανθεκτικότητας
Λεωφορειολωρίδες
Ποδηλατικό Δίκτυο

Έργα Ταχείας Υλοποίησης – Άμεσης Προτεραιότητας (Early Winners)

Κύπρος το αύριο
ΣΧΕΔΙΟ ΑΝΑΚΑΜΨΗΣ ΚΑΙ ΑΝΘΕΚΤΙΚΟΤΗΤΑΣ

Με τη χρηματοδότηση της Ευρωπαϊκής Ένωσης
NextGenerationEU

- Πιο ώριμες και ιδιαίτερα σημαντικές παρεμβάσεις
- Μέγιστο Όφελος με άμεσα αποτελέσματα

Στόχοι του ΥΜΕΕ και κατ' επέκταση της Κυπριακής Δημοκρατίας για την Ευρωπαϊκή Πράσινη Συμφωνία και το 'Fit for 55' είναι **νομικά** και **θεσμικά** δεσμευτικοί για όλες τις χώρες Κράτη Μέλη, για μείωση των ρύπων από τις μεταφορές.

Υλοποίηση μέχρι τον Ιούνιο 2026

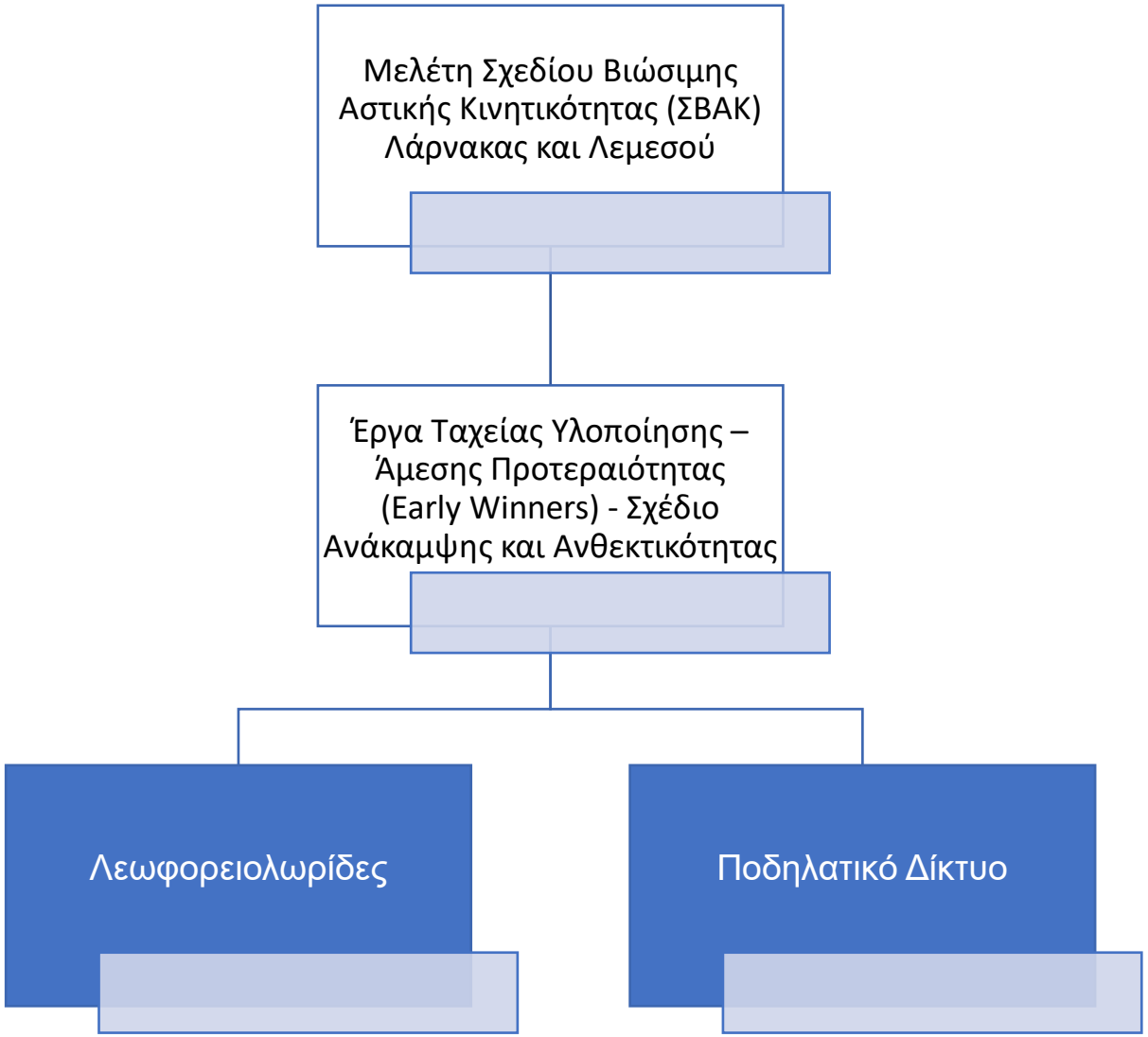
Μελέτη Σχεδίου Βιώσιμης Αστικής Κινητικότητας (ΣΒΑΚ) Λάρνακας και Λεμεσού
Έργα Ταχείας Υλοποίησης – Άμεσης Προτεραιότητας (Early Winners) - Σχέδιο Ανάκαμψης και Ανθεκτικότητας
Λεωφορειολωρίδες
Ποδηλατικό Δίκτυο

Λεωφορειολωρίδες και Ποδηλατικό Δίκτυο

- Περιοχή Μελέτης
- Υλοποίηση
- Συμβάσεις
- Προκλήσεις

Λεωφορειολωρίδες και Ποδηλατικό Δίκτυο

- Περιοχή Μελέτης
- Υλοποίηση
- Συμβάσεις
- Προκλήσεις

Λεωφορειολωρίδες και Ποδηλατικό Δίκτυο

- Περιοχή Μελέτης – **Στόχοι**:
  - Αναβάθμιση βασικών αστικών διαδρόμων
  - Δημιουργία δικτύου λεωφορειολωρίδων
  - Ανάπτυξη ασφαλούς και συνεχούς ποδηλατικού δικτύου και σύνδεση με υφιστάμενες ποδηλατικές υποδομές.
  - Βελτίωση της συνδεσιμότητας και της προσβασιμότητας μεταξύ δήμων και βασικών προορισμών.
  - Ενίσχυση της χρήσης εναλλακτικών και βιώσιμων μέσων μετακίνησης.

Λεωφορειολωρίδες και Ποδηλατικό Δίκτυο

- Περιοχή Μελέτης – **Λάρνακα**

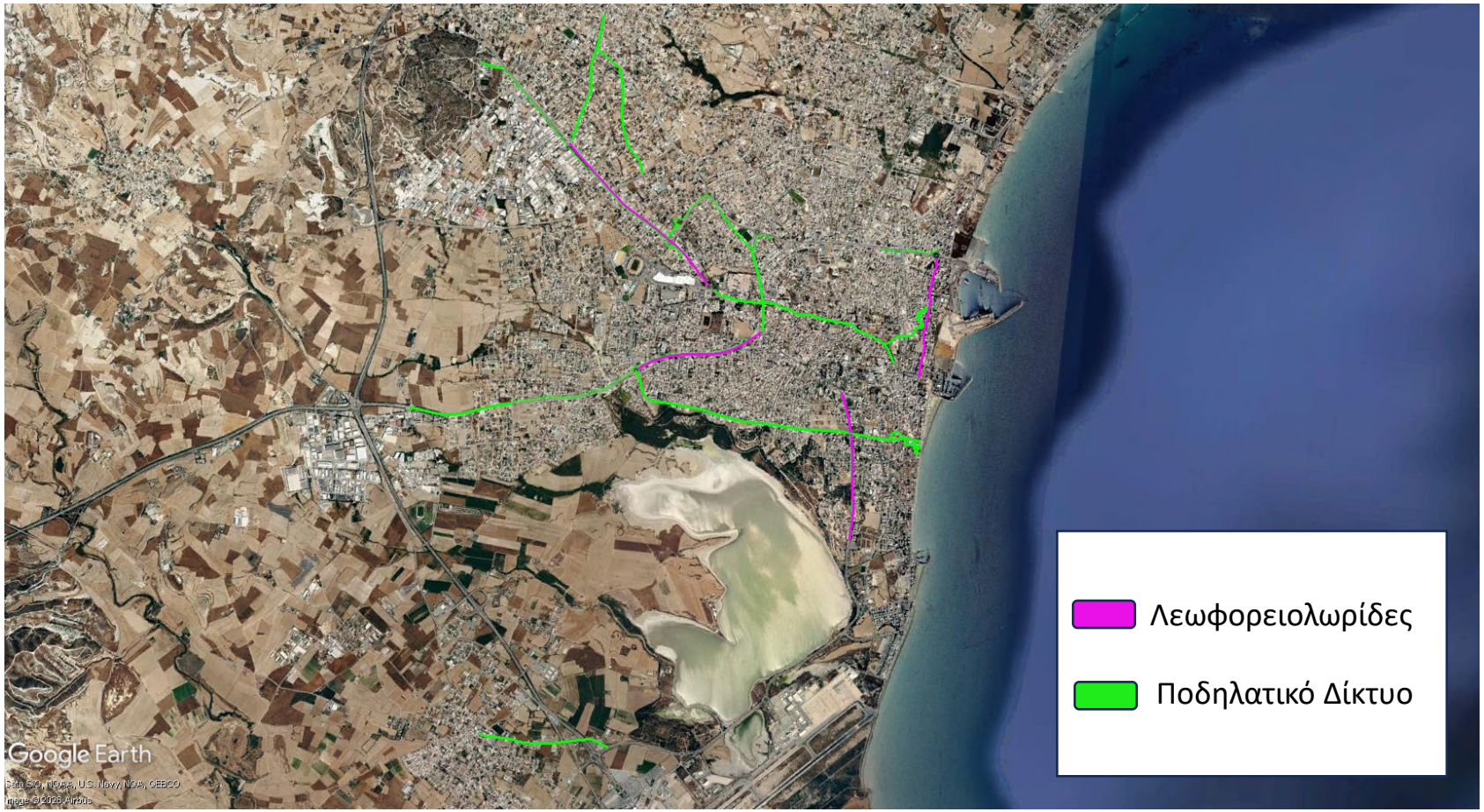

Λεωφορειολωρίδες και Ποδηλατικό Δίκτυο

- Περιοχή Μελέτης – **Λάρνακα**

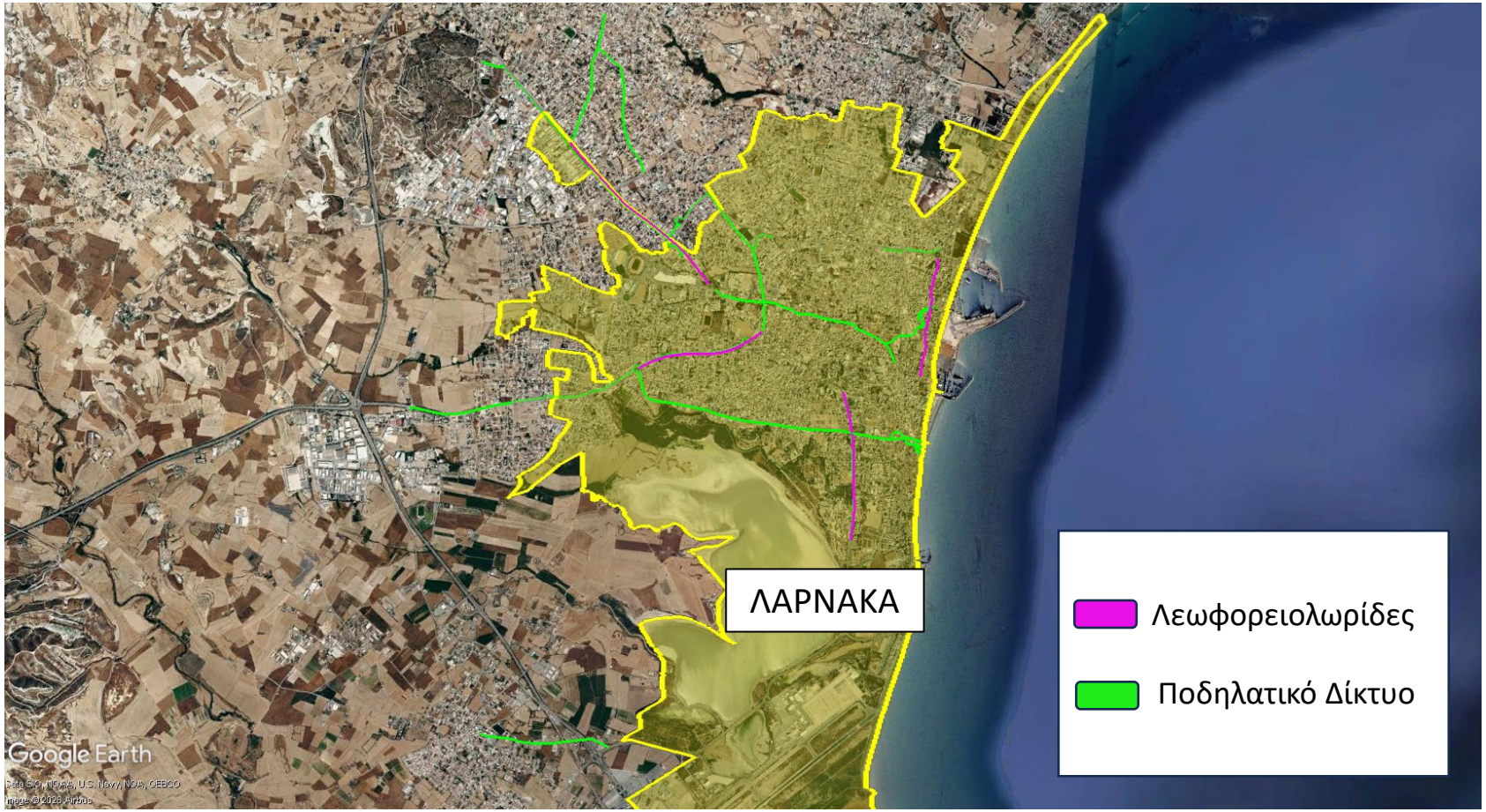

Λεωφορειολωρίδες και Ποδηλατικό Δίκτυο

- Περιοχή Μελέτης – **Λάρνακα**

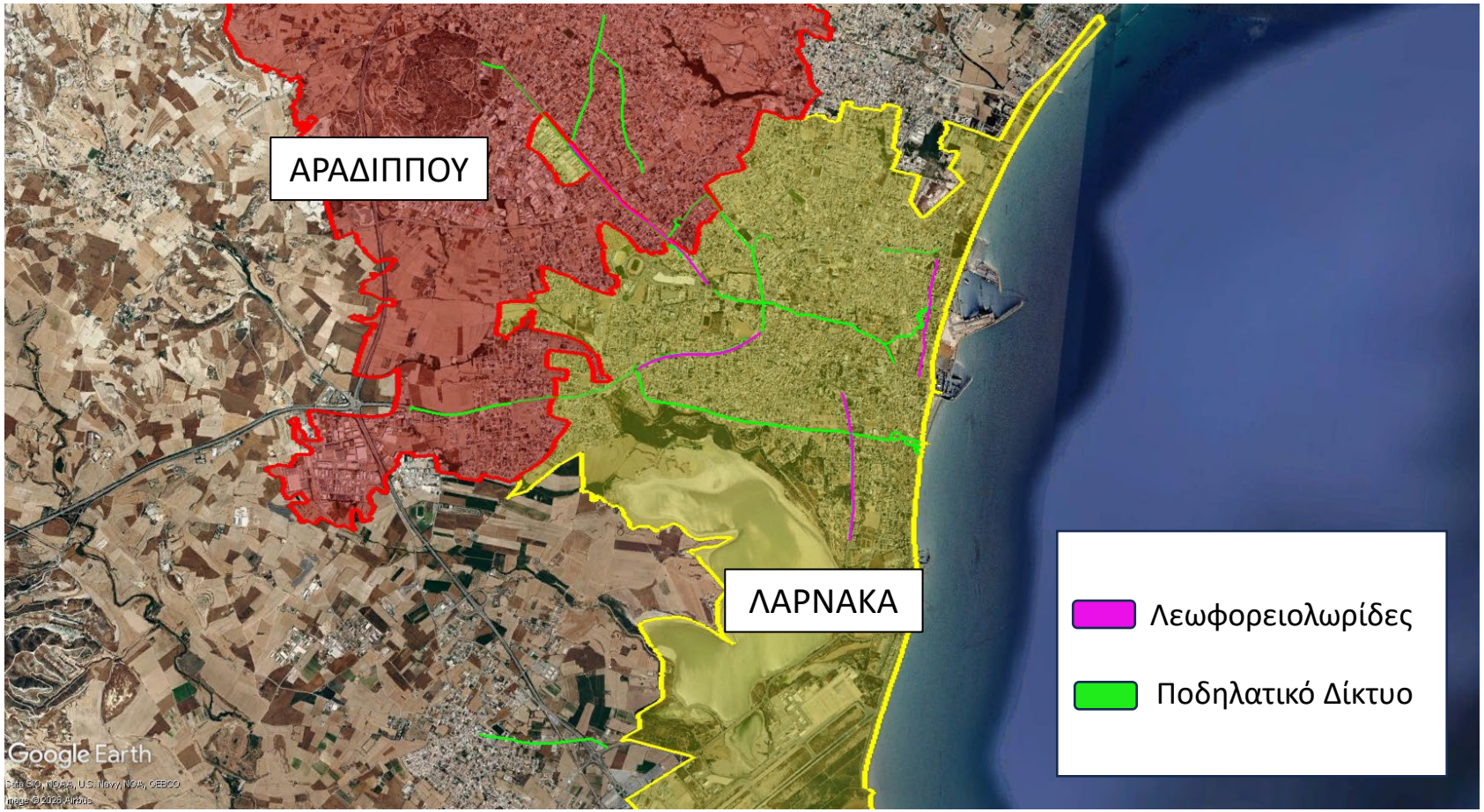

Λεωφορειολωρίδες και Ποδηλατικό Δίκτυο

- Περιοχή Μελέτης – **Λάρνακα**

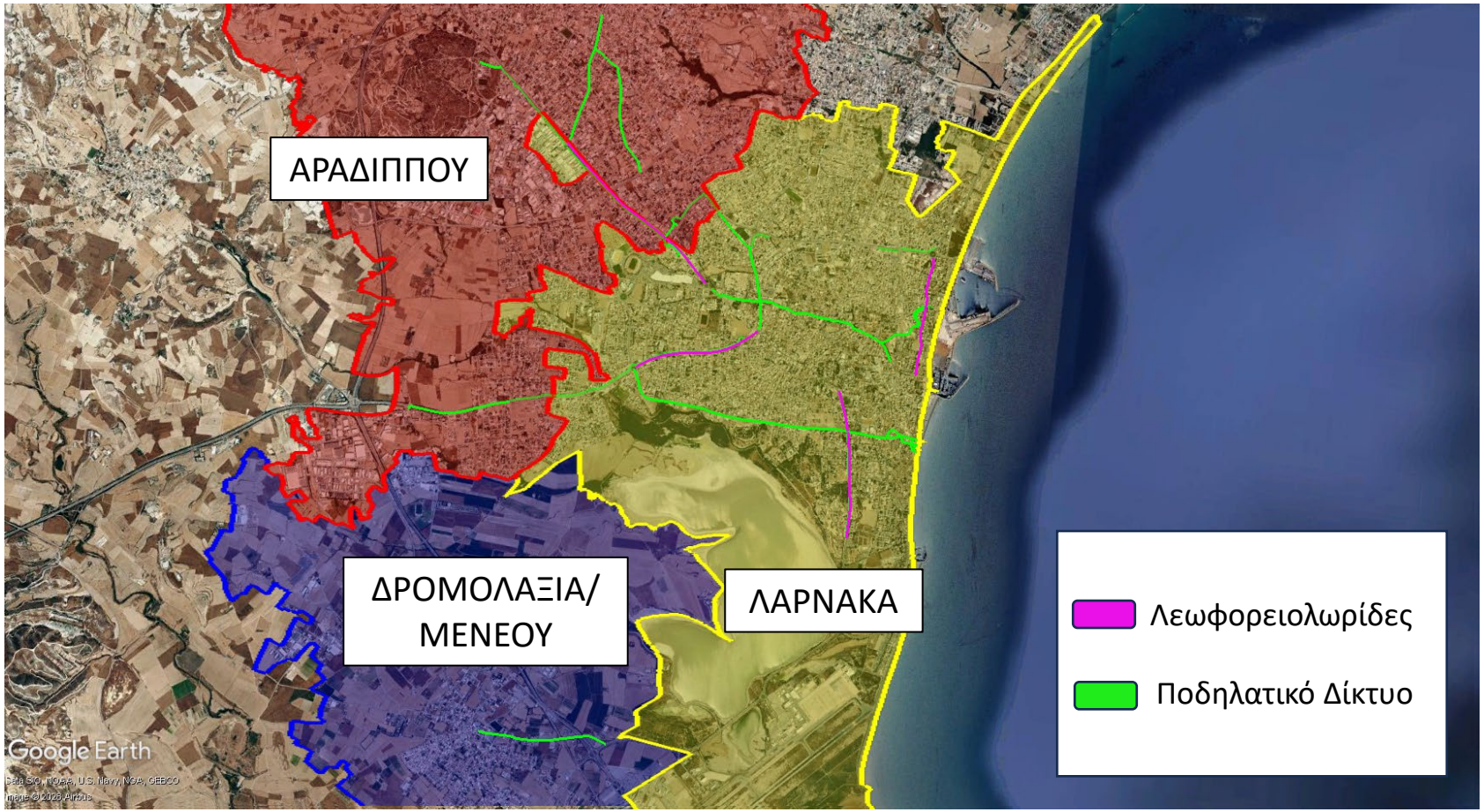

Λεωφορειολωρίδες και Ποδηλατικό Δίκτυο

- Περιοχή Μελέτης – **Λάρνακα**

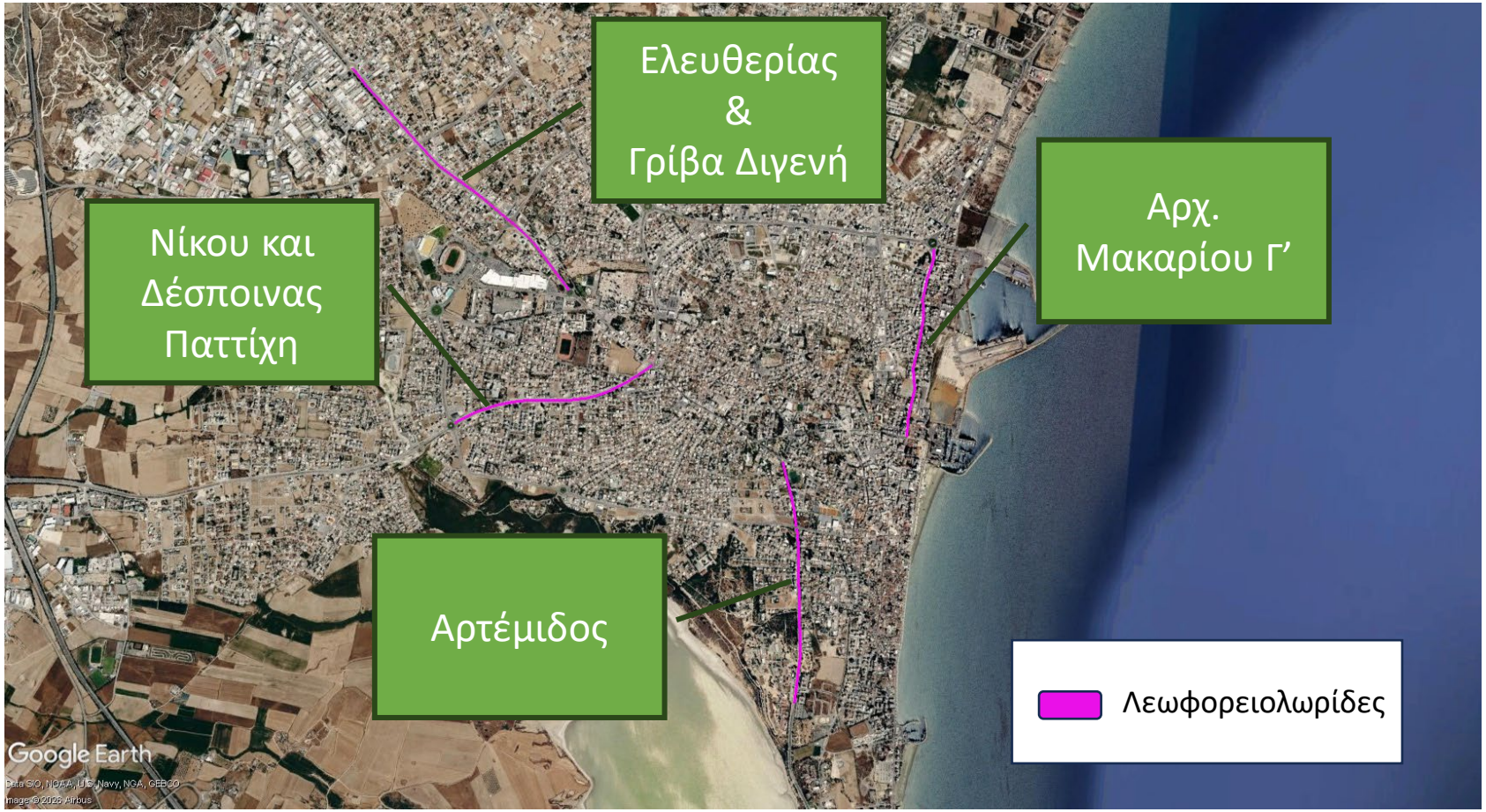

Λεωφορειολωρίδες και Ποδηλατικό Δίκτυο

- Περιοχή Μελέτης – **Λάρνακα**



Λεωφορειολωρίδες και Ποδηλατικό Δίκτυο

- Περιοχή Μελέτης – **Λάρνακα**



Λεωφορειολωρίδες και Ποδηλατικό Δίκτυο

- Περιοχή Μελέτης – **Λάρνακα**

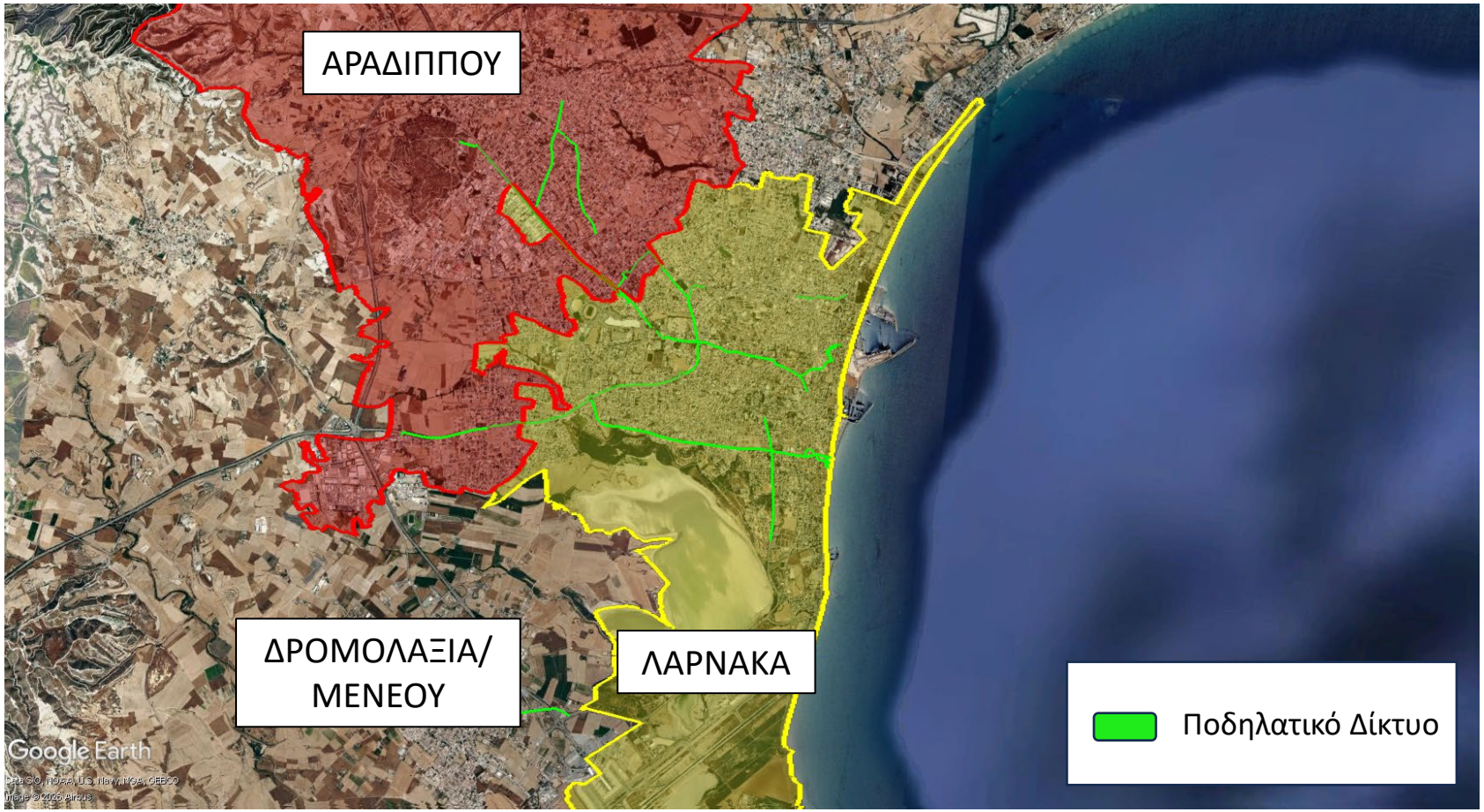

Λεωφορειολωρίδες και Ποδηλατικό Δίκτυο

- Περιοχή Μελέτης – **Λάρνακα**

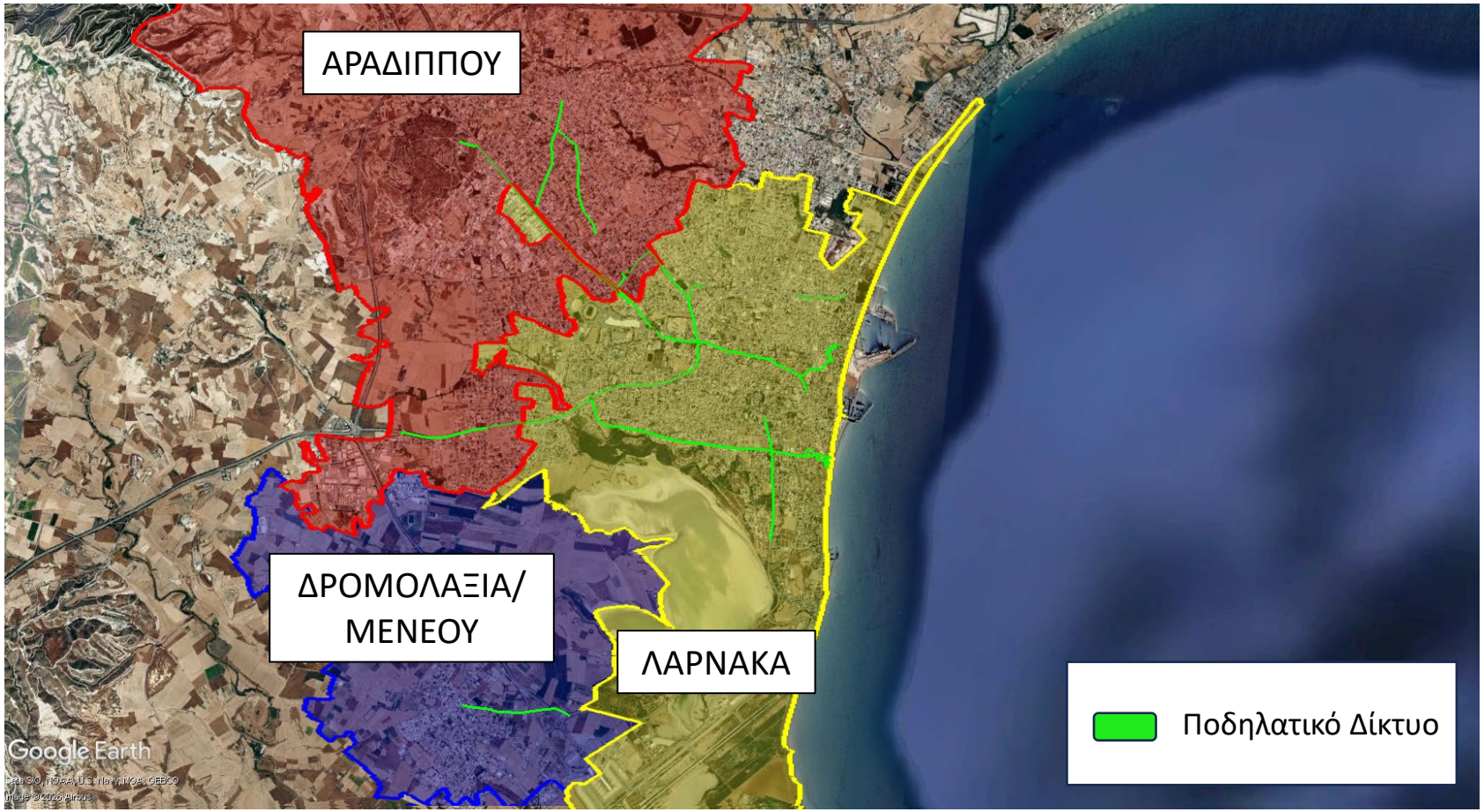

Λεωφορειολωρίδες και Ποδηλατικό Δίκτυο

- Περιοχή Μελέτης – **Λεμεσός**

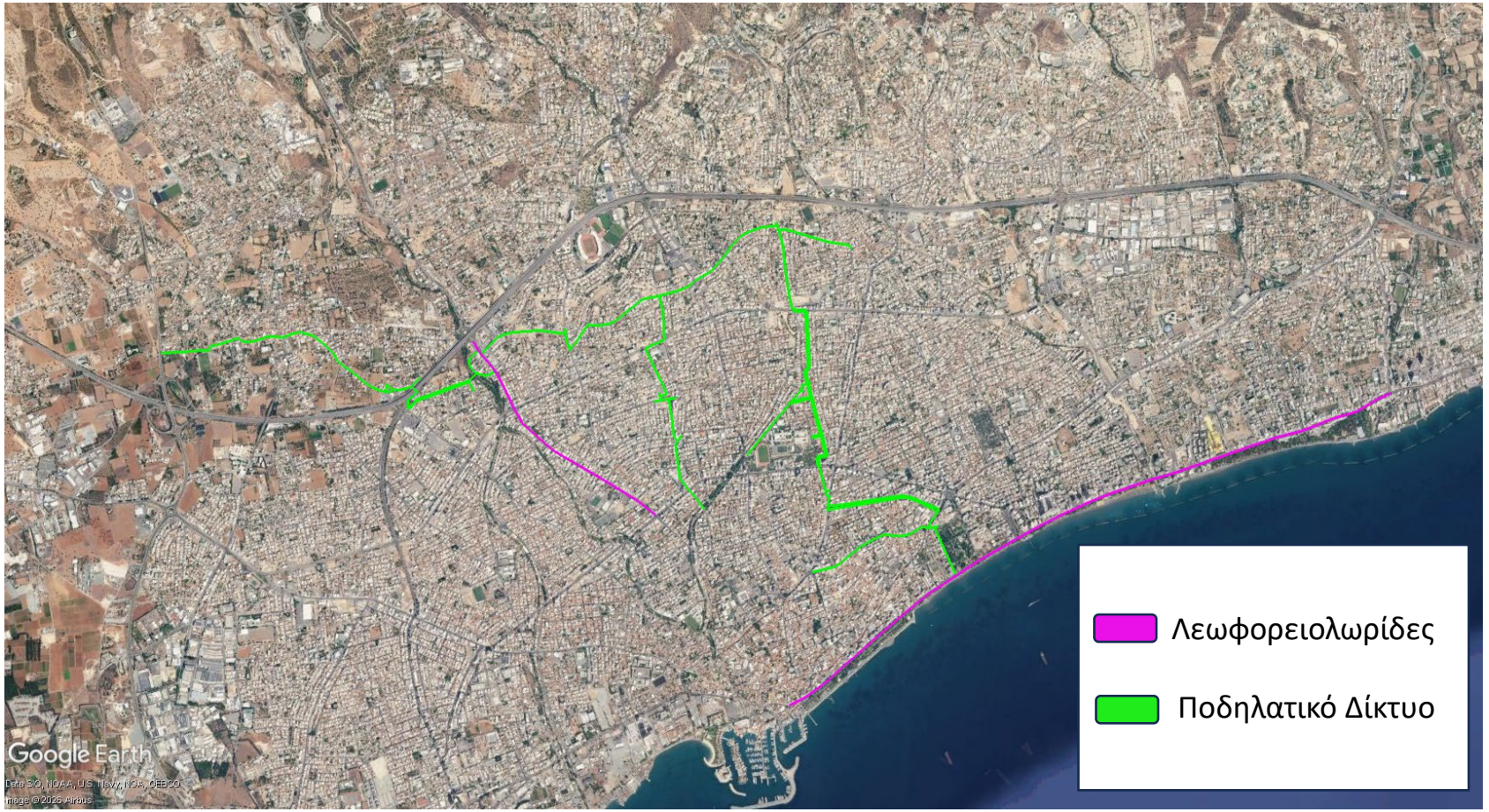

Λεωφορειολωρίδες και Ποδηλατικό Δίκτυο

- Περιοχή Μελέτης – **Λεμεσός**

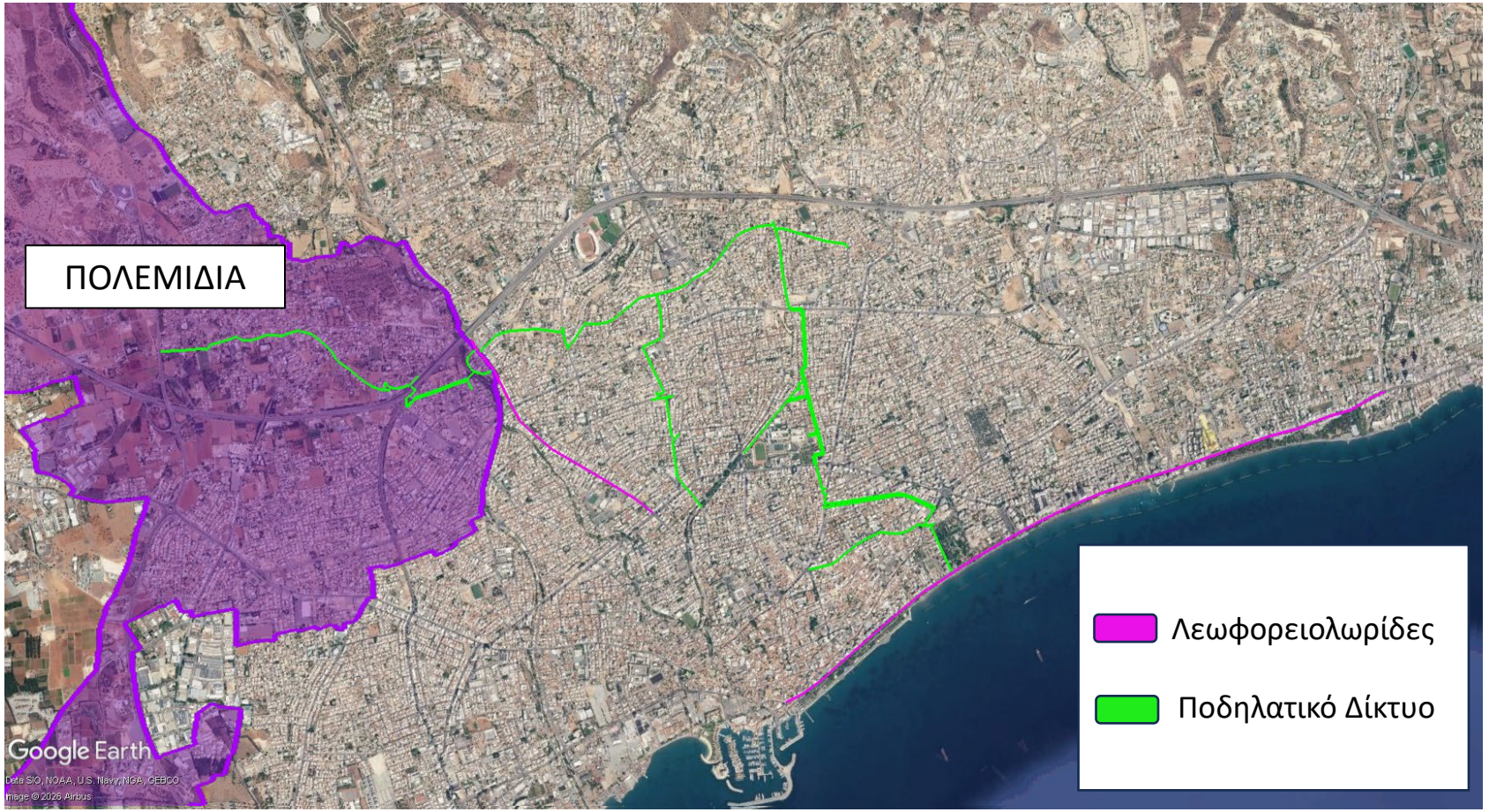

Λεωφορειολωρίδες και Ποδηλατικό Δίκτυο

- Περιοχή Μελέτης – **Λεμεσός**

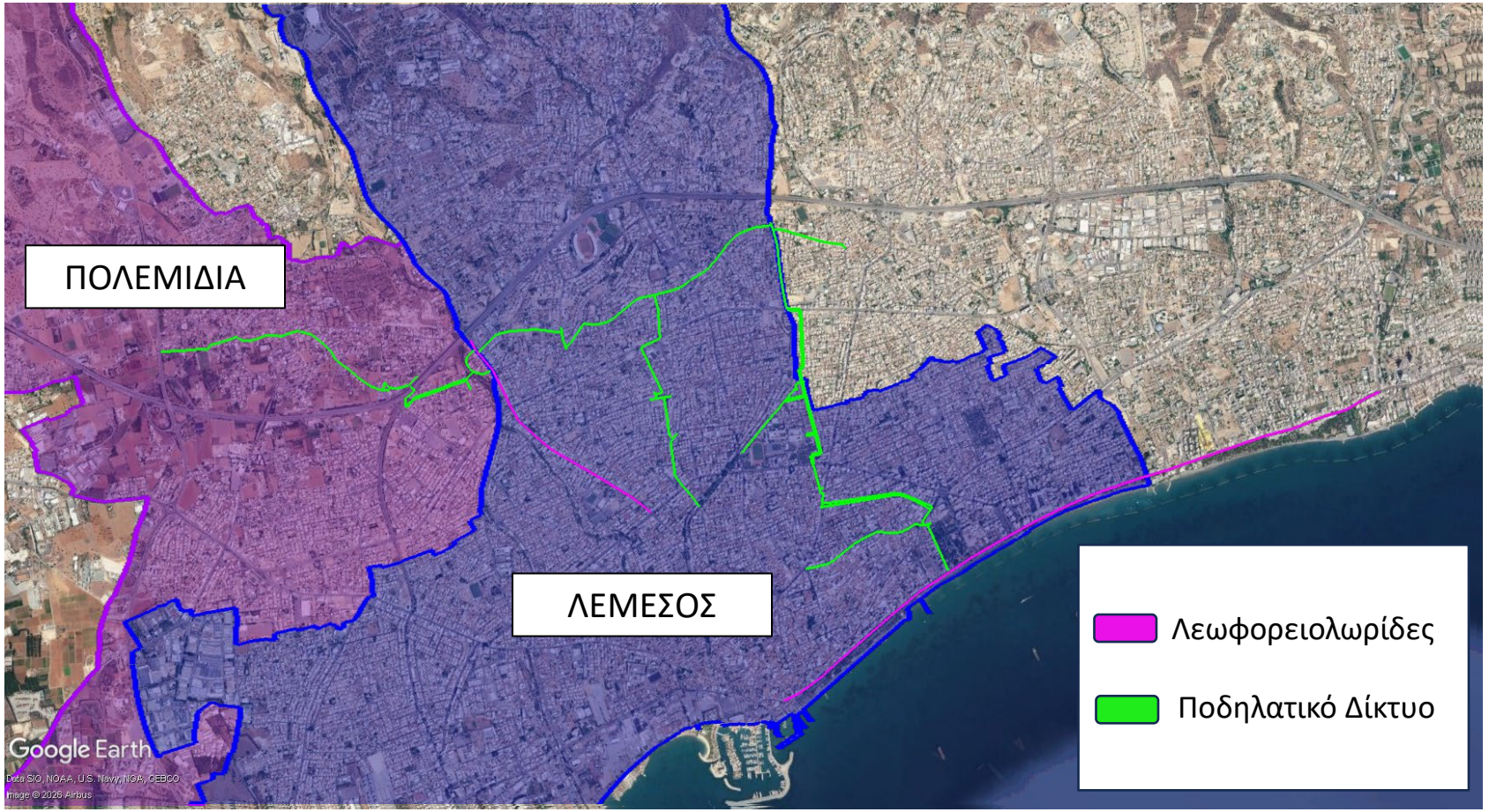

Λεωφορειολωρίδες και Ποδηλατικό Δίκτυο

- Περιοχή Μελέτης – **Λεμεσός**

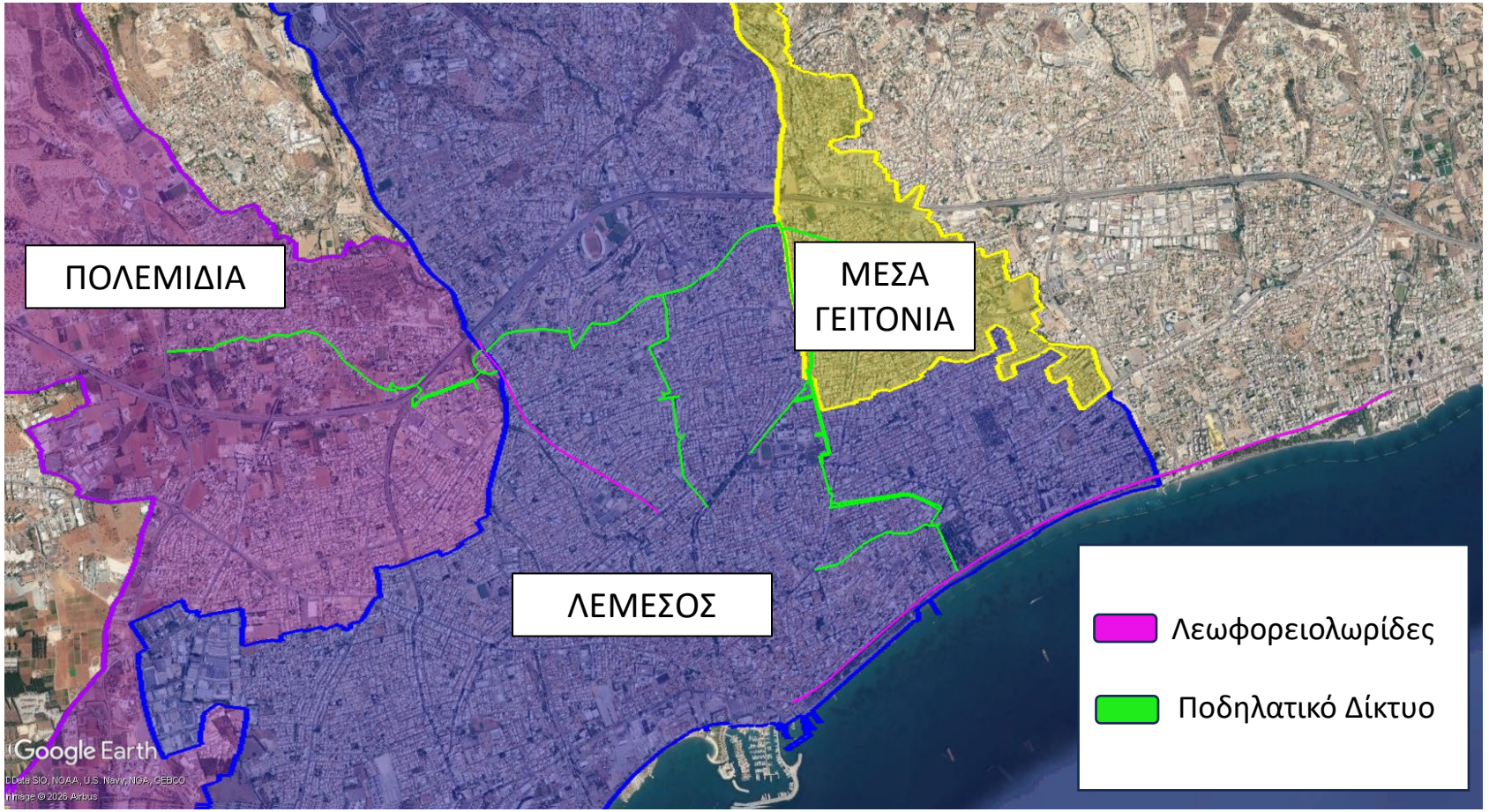

Λεωφορειολωρίδες και Ποδηλατικό Δίκτυο

- Περιοχή Μελέτης – **Λεμεσός**

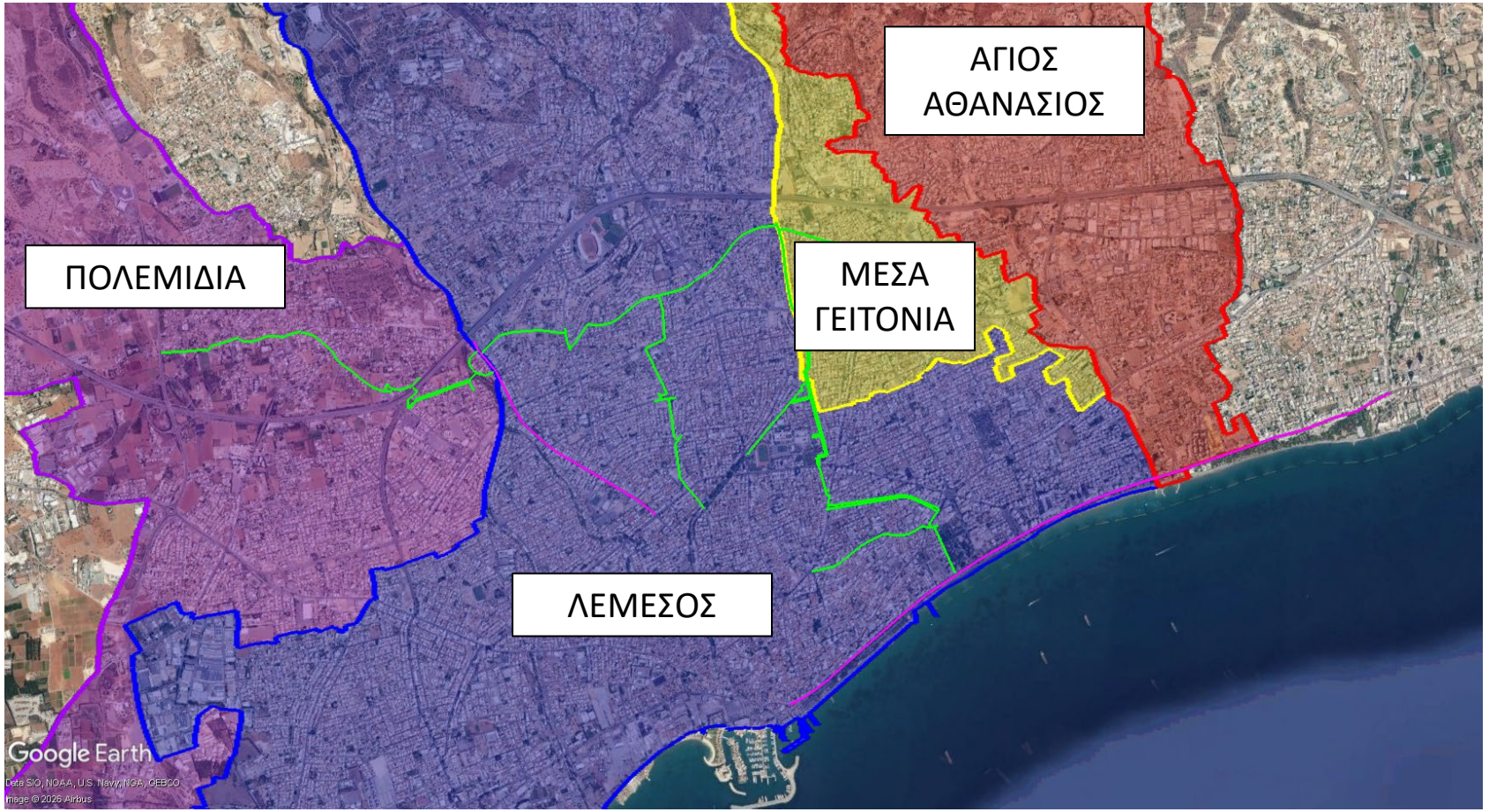

Λεωφορειολωρίδες και Ποδηλατικό Δίκτυο

- Περιοχή Μελέτης – **Λεμεσός**

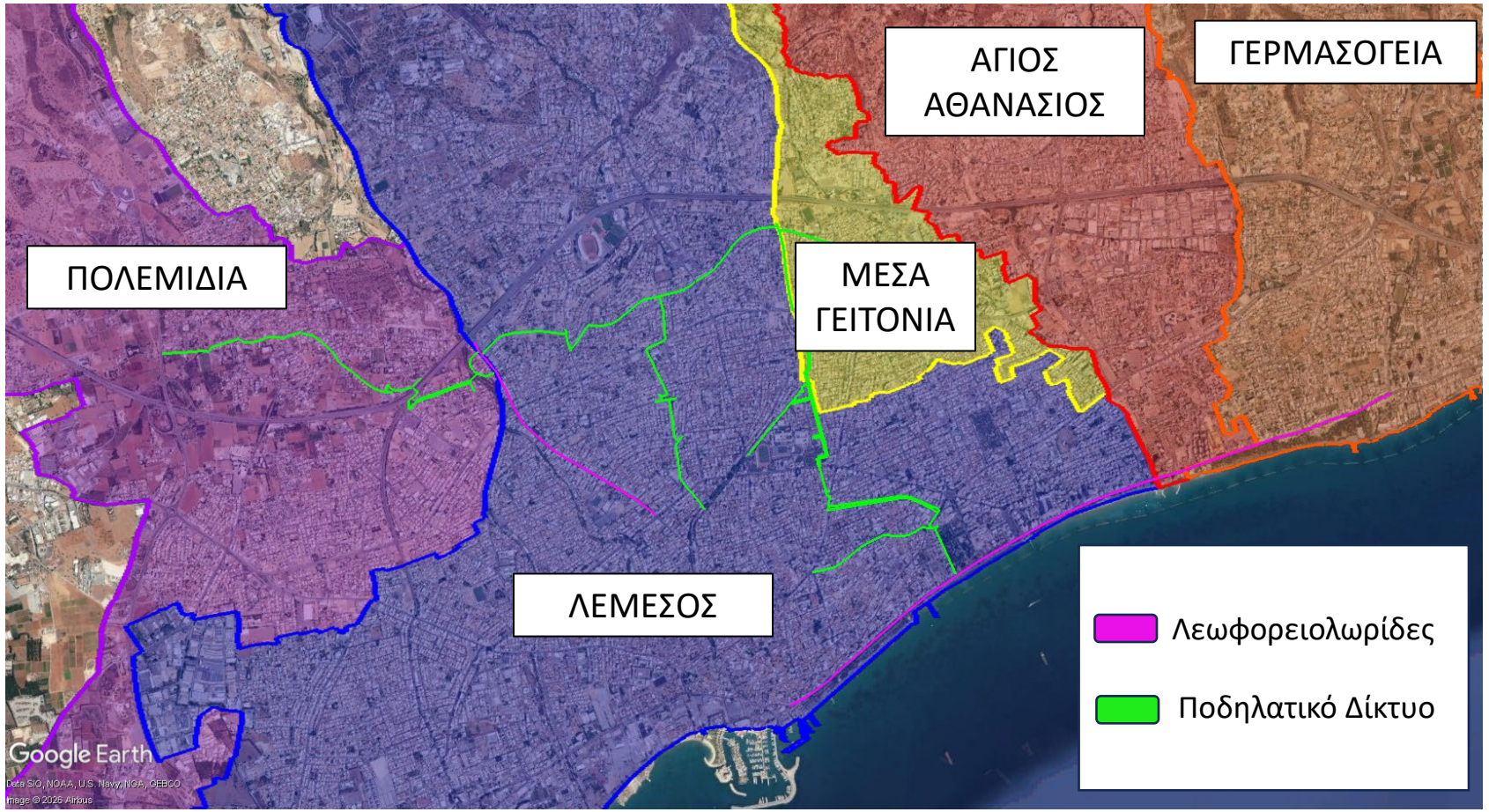

Λεωφορειολωρίδες και Ποδηλατικό Δίκτυο

- Περιοχή Μελέτης – **Λεμεσός**



Λεωφορειολωρίδες και Ποδηλατικό Δίκτυο

- Περιοχή Μελέτης – **Λεμεσός**

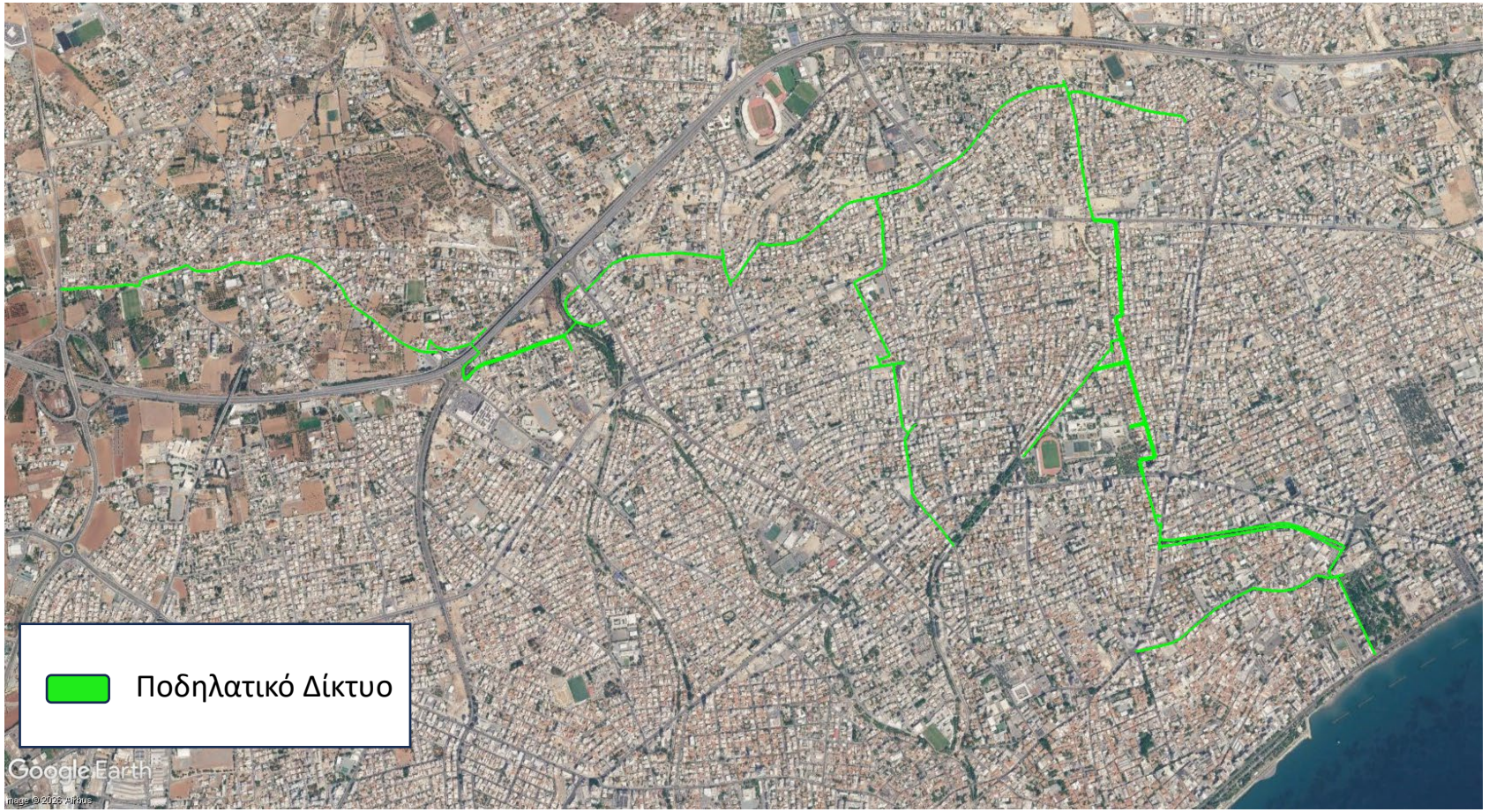

Λεωφορειολωρίδες και Ποδηλατικό Δίκτυο

- Περιοχή Μελέτης – **Λεμεσός**

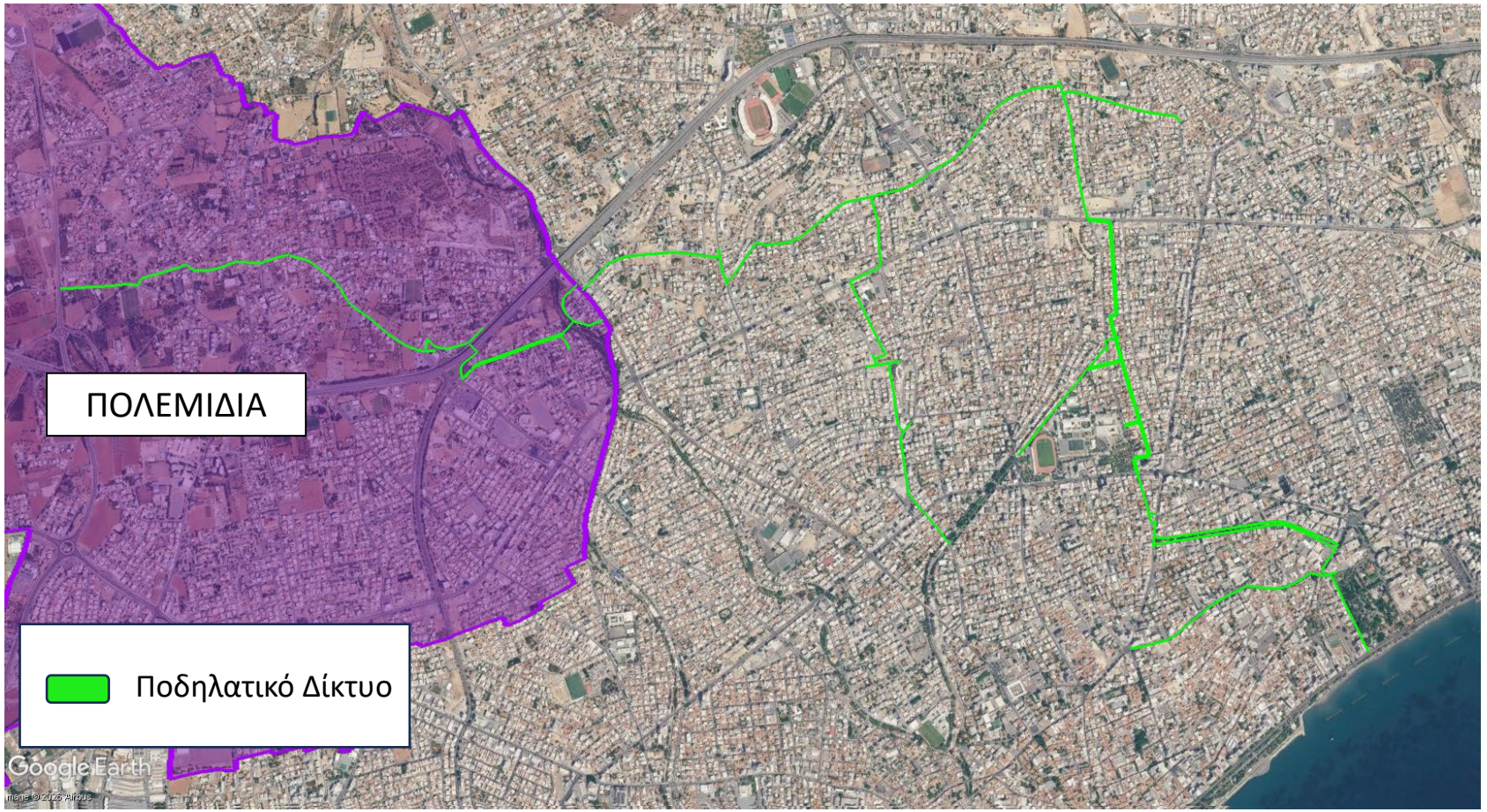

Λεωφορειολωρίδες και Ποδηλατικό Δίκτυο

- Περιοχή Μελέτης – **Λεμεσός**

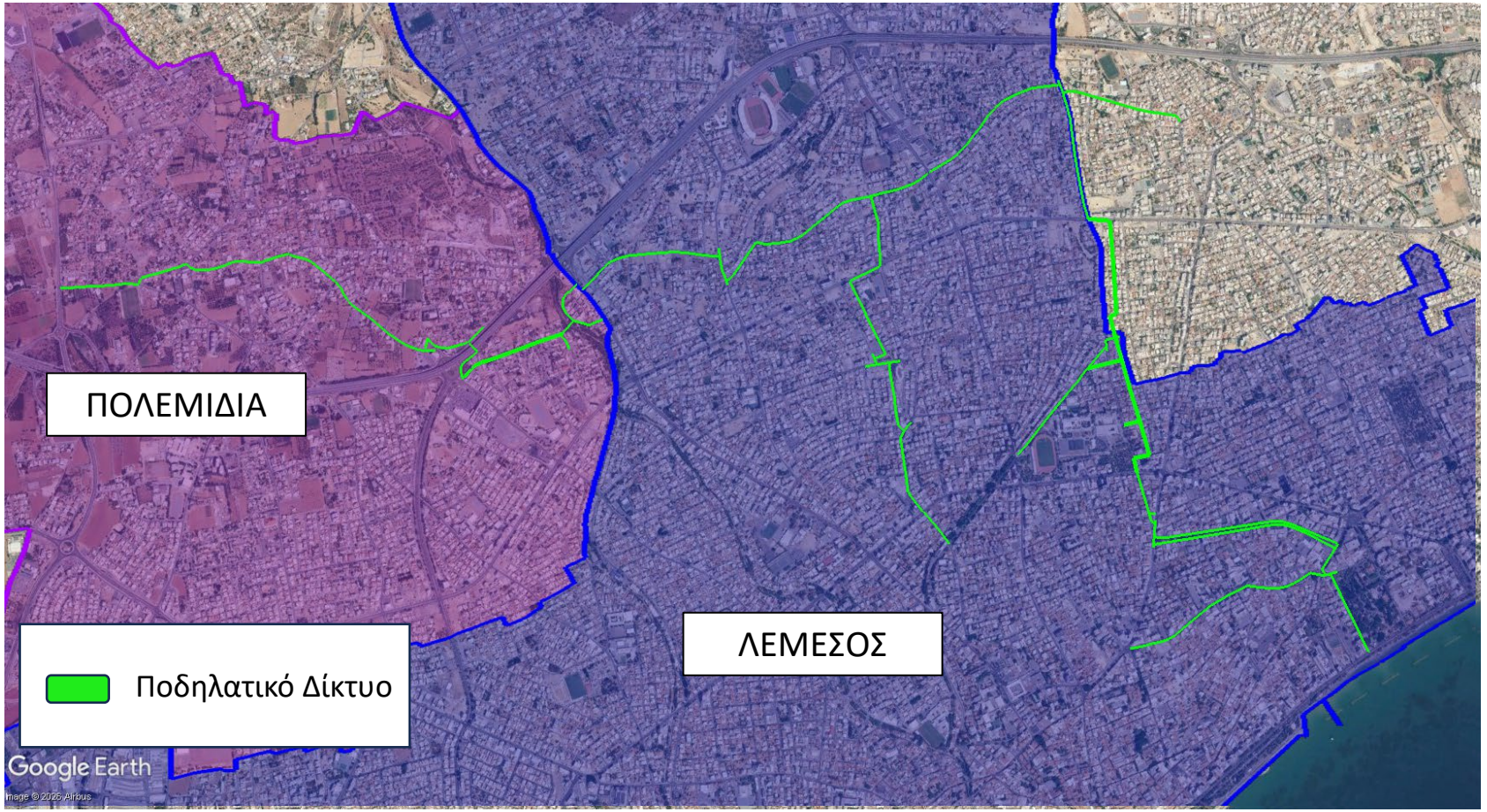

Λεωφορειολωρίδες και Ποδηλατικό Δίκτυο

- Περιοχή Μελέτης – **Λεμεσός**

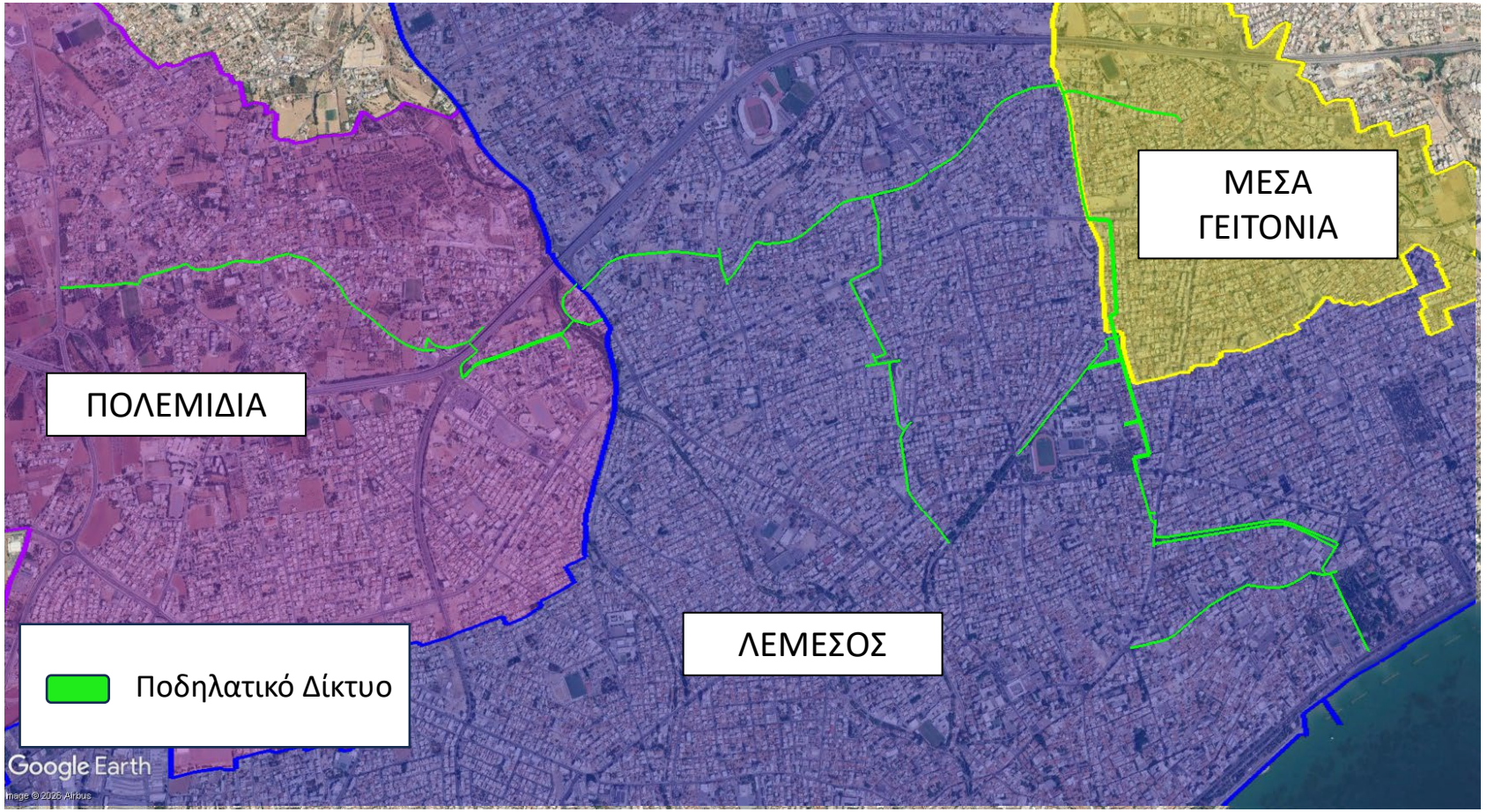

Λεωφορειολωρίδες και Ποδηλατικό Δίκτυο

- Περιοχή Μελέτης
- Υλοποίηση
- Συμβάσεις
- Προκλήσεις

Λεωφορειολωρίδες και Ποδηλατικό Δίκτυο

- **Υλοποίηση**
  - Μελέτη:
    - Προκαταρτικός και Λεπτομερής Σχεδιασμός/Κατασκευαστικά Σχέδια από την ΕΤΕπ (EIB), JASPERS, DG REFORM και DG MOVE.
    - Συμμετοχή και συντονισμός όλων των εμπλεκόμενων φορέων (Τοπικών Αρχών, ΥΜΕΕ, Αστυνομία)
  - Παρεμβάσεις:
    - Εντός του υφιστάμενου οδικού χώρου
    - Χωρίς επεμβάσεις σε δίκτυα υπηρεσιών κοινής ωφέλειας
    - Περιορισμένες σημειακές παρεμβάσεις σε πεζοδρόμια
  - Χρονοδιάγραμμα:
    - Υλοποίηση των έργων εντός του 2026.

Λεωφορειολωρίδες και Ποδηλατικό Δίκτυο

- Περιοχή Μελέτης
- Υλοποίηση
- Συμβάσεις
- Προκλήσεις

Λεωφορειολωρίδες και Ποδηλατικό Δίκτυο

- **Συμβάσεις**

«Υλοποίηση Έργων ΣΒΑΚ: Σταθμοί Στάθμευσης και Μετεπιβίβασης – Επαρχία Λάρνακας» - ΚΠΣ/20/2024/ΜΚΣ(Α)	**«Έργα Προτεραιότητας Σχεδίου Βιώσιμης Αστικής Κινητικότητας (ΣΒΑΚ) Λεμεσού, Φάση Α Λεωφορειολωρίδες σε τμήμα του Παραλιακού Δρόμου και Έργα Ποδηλατικής Υποδομής» - ΚΠΣ/24/2024/Ε(Α).**	**«Έργα προτεραιότητας Σχεδίου Βιώσιμης Αστικής Κινητικότητας (ΣΒΑΚ) Λεμεσού, Φάση Β' Λεωφορειολωρίδες Νότια του κυκλικού κόμβου Τροόδους και Έργα Ποδηλατικής Υποδομής» - ΚΠΣ/25/2024/Ε(Α).**
• Ποσό Συμβολαίου: € 4.368.000 συν ΦΠΑ • Ημερομηνία Έναρξης Έργου: 17/02/2025 • Διάρκεια Έργου: Δεκατέσσερις (14) μήνες από την ημερομηνία έναρξης του Έργου	• Ποσό Συμβολαίου: €7.944.000 συν ΦΠΑ. • Ημερομηνία Έναρξης Έργου: 05/05/2025. • Διάρκεια Έργου: Δώδεκα (12) μήνες από την ημερομηνία έναρξης του Έργου	• Ποσό Συμβολαίου: €2.855.000 συν ΦΠΑ. • Ημερομηνία Έναρξης Έργου: 09/06/2025. • Διάρκεια Έργου: Εννέα (9) μήνες από την ημερομηνία έναρξης του Έργου

Λεωφορειολωρίδες και Ποδηλατικό Δίκτυο

- Συμβάσεις

«Υλοποίηση Έργων ΣΒΑΚ: Σταθμοί Στάθμευσης και Μετεπιβίβασης – Επαρχία Λάρνακας» - ΚΠΣ/20/2024/ΜΚΣ(Α)	**«Έργα Προτεραιότητας Σχεδίου Βιώσιμης Αστικής Κινητικότητας (ΣΒΑΚ) Λεμεσού, Φάση Α Λεωφορειολωρίδες σε τμήμα του Παραλιακού Δρόμου και Έργα Ποδηλατικής Υποδομής» - ΚΠΣ/24/2024/Ε(Α).**	**«Έργα προτεραιότητας Σχεδίου Βιώσιμης Αστικής Κινητικότητας (ΣΒΑΚ) Λεμεσού, Φάση Β' Λεωφορειολωρίδες Νότια του κυκλικού κόμβου Τροόδους και Έργα Ποδηλατικής Υποδομής» - ΚΠΣ/25/2024/Ε(Α).**
• Ποσό Συμβολαίου: € 4.368.000 συν ΦΠΑ • Ημερομηνία Έναρξης Έργου: 17/02/2025 • Διάρκεια Έργου: Δεκατέσσερις (14) μήνες από την ημερομηνία έναρξης του Έργου	• Ποσό Συμβολαίου: €7.944.000 συν ΦΠΑ. • Ημερομηνία Έναρξης Έργου: 05/05/2025. • Διάρκεια Έργου: Δώδεκα (12) μήνες από την ημερομηνία έναρξης του Έργου	• Ποσό Συμβολαίου: €2.855.000 συν ΦΠΑ. • Ημερομηνία Έναρξης Έργου: 09/06/2025. • Διάρκεια Έργου: Εννέα (9) μήνες από την ημερομηνία έναρξης του Έργου

Λεωφορειολωρίδες και Ποδηλατικό Δίκτυο

- Συμβάσεις Λεμεσού

Έργο: Έργα Προτεραιότητας Σχεδίου Βιώσιμης Αστικής Κινητικότητας (ΣΒΑΚ) Λεμεσού, Φάση Α Λεωφορειολωρίδες σε τμήμα του Παραλιακού Δρόμου και Έργα Ποδηλατικής Υποδομής ΚΠΣ/24/2024/Ε(Α)

Σύμβαση αρ.: ΚΠΣ/24/2024/Ε(Α)

Εργολάβος: Cyfield Construction Ltd

Ημερομηνία Δήλωσης: 31/07/2026

Πίνακας Δεικτών Έργου

Α/Α	Δείκτης	Μονάδα Μέτρησης	Υλοποιημένη Ποσότητα μέχρι σήμερα
1	Ποδηλατικές Υποδομές	χλμ.	19,81
2	Λεωφορειολωρίδες	χλμ.	6,39
3	Κατασκευή νέων πεζοδρομίων	χλμ.	0,82
4	Κατασκευή νέων Διαβάσεων Πεζών/ Ποδηλατιστών/ ΑμεΑ	αρ.	88
5	Κατασκευή ραμπών ΑμεΑ	αρ.	192

Έργο: Έργα Προτεραιότητας Σχεδίου Βιώσιμης Αστικής Κινητικότητας (ΣΒΑΚ) Λεμεσού, Φάση Β' Λεωφορειολωρίδες Νότια του κυκλικού κόμβου Τροόδους και Έργα Ποδηλατικής Υποδομής

Σύμβαση αρ.: ΚΠΣ/25/2024/Ε(Α)

Εργολάβος: Cyfield Construction Ltd

Ημερομηνία Δήλωσης: 22/6/26

Πίνακας Δεικτών Έργου

Α/Α	Δείκτης	Μονάδα Μέτρησης	Υλοποιημένη Ποσότητα μέχρι σήμερα
1	Ποδηλατικές Υποδομές	χλμ.	5.35
2	Λεωφορειολωρίδες	χλμ.	3,06
3	Κατασκευή νέων πεζοδρομίων	χλμ.	0,30
4	Κατασκευή νέων Διαβάσεων Πεζών/ Ποδηλατιστών/ ΑμεΑ	αρ.	21
5	Κατασκευή ραμπών ΑμεΑ	αρ.	43

Λεωφορειολωρίδες και Ποδηλατικό Δίκτυο

- Περιοχή Μελέτης
- Υλοποίηση
- Συμβάσεις
- Προκλήσεις

Λεωφορειολωρίδες και Ποδηλατικό Δίκτυο

- **Προκλήσεις**
  - Συντονισμός 4 φορέων (ΥΜΕΕ – ΤΔΕ – Τοπικές Αρχές – ΤΠΟ)
  - Ολοκλήρωση του Σχεδίου Εφαρμογής των ΣΒΑΚ (πέραν των Early Winners)
  - Παρεμβάσεις στο υφιστάμενο οδικό δίκτυο
  - Διαχείριση κυκλοφορίας σε επιβαρυμένο αστικό περιβάλλον
  - Τήρηση χρονοδιαγραμμάτων και απαιτήσεων ευρωπαϊκής χρηματοδότησης (2026)
  - Αλλαγή κουλτούρας μετακίνησης και ενίσχυση βιώσιμων επιλογών

Οργανωτές

ΚΥΠΡΙΑΚΗ ΔΗΜΟΚΡΑΤΙΑ
ΥΠΟΥΡΓΕΙΟ ΜΕΤΑΦΟΡΩΝ, ΕΠΙΚΟΙΝΩΝΙΩΝ ΚΑΙ ΕΡΓΩΝ

ΤΜΗΜΑ ΔΗΜΟΣΙΩΝ ΕΡΓΩΝ

Συνδιοργανωτές

ΚΑΛΑΘΟΣ ΒΙΩΣΙΜΗΣ ΚΙΝΗΤΙΚΟΤΗΤΑΣ

University of Cyprus

ΚΟΙΟΣ
Research and Innovation Center of Excellence

Σύλλογος Συγκοινωνιολόγων Κύπρου

Υποστηρικτές

ΕΤΕΚ
ΕΠΙΣΤΗΜΟΝΙΚΟ ΤΕΧΝΙΚΟ ΕΠΙΜΕΛΗΤΗΡΙΟ ΚΥΠΡΟΥ



Το Συνέδριο υλοποιείται στο πλαίσιο του Προγράμματος Πολιτικής Συνοχής «ΘΑΛΕΙΑ 2021-2027» με τη συγχρηματοδότηση της ΕΕ.

Ευχαριστώ για την προσοχή σας!

ΤΜΗΜΑ ΔΗΜΟΣΙΩΝ ΕΡΓΩΝ

☎ : +357-22-806699

✉ : pkyprianou@pwd.mcw.gov.cy