29-30 Οκτώβριος 2026 | Συνεδριακό Κέντρο Φιλοξενία Λευκωσία, Κύπρος

8ο Συνέδριο
Βιώσιμης Κινητικότητας και Ευφυών Συστημάτων Μεταφορών

Υποδομές Βελτίωσης Προσβασιμότητας & Ολοκλήρωσης Οδικού Δικτύου

Χάρης Χριστοδούλου

Συντονιστής Συγχρηματοδοτούμενων Έργων Πολιτικής Συνοχής και Σχεδίου Ανάκαμψης & Ανθεκτικότητας ΤΔΕ

Τμήμα Δημοσίων Έργων - Υπουργείο Μεταφορών, Επικοινωνιών και Έργων

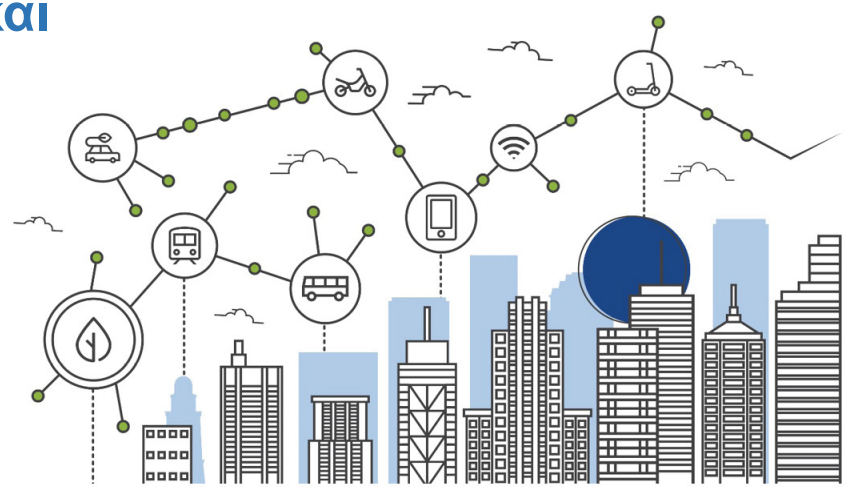

Το Συνέδριο υλοποιείται στο πλαίσιο του Προγράμματος Πολιτικής Συνοχής «ΘΑΛΕΙΑ 2021-2027» με τη συγχρηματοδότηση της ΕΕ.

Με τη συγχρηματοδότηση της Ευρωπαϊκής Ένωσης

ΚΥΠΡΙΑΚΗ ΔΗΜΟΚΡΑΤΙΑ

ΤΜΗΜΑ ΔΗΜΟΣΙΩΝ ΕΡΓΩΝ

Στρατηγική για τις Μεταφορές & Πλάνο Επενδύσεων

- Υπουργείο Μεταφορών, Επικοινωνιών & Έργων: Στρατηγικό Σχέδιο 2027-2029.

Τομεακές Στρατηγικές

- Στρατηγική Χερσαίων Μεταφορών.
- Σχέδια Βιώσιμης Αστικής Κινητικότητας (ΣΒΑΚ).
- Τοπικά Σχέδια.
- Στρατηγικό Σχέδιο Οδικής Ασφάλειας 2021- 2030.
- Εθνικό Σχέδιο για την Ενέργεια και το Κλίμα 2021-2030.
- Σχέδιο Ανάκαμψης και Ανθεκτικότητας (ΣΑΑ) Κύπρου 2021 – 2026.
- Πρόγραμμα Πολιτικής Συνοχής «ΘΑΛΕΙΑ 2021-2027».







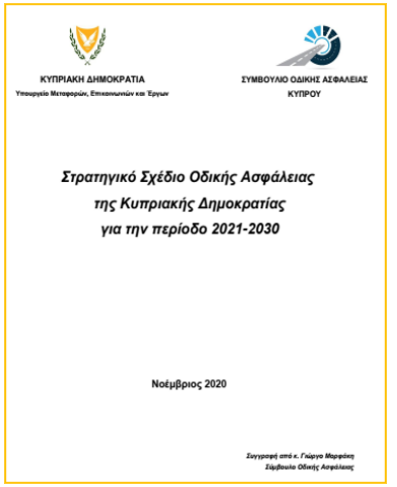

Η Σημασία των Συγχρηματοδοτούμενων Επενδύσεων



- Η εμπλοκή του Τμήματος Δημοσίων Έργων- τρεις δεκαετίες εμπειριών.
- Επενδυτικά Προγράμματα / Ταμεία:
  - Πρόγραμμα Πολιτικής Συνοχής.
  - Σχέδιο Ανάκαμψης και Ανθεκτικότητας.
  - Διευκόλυνση Συνδέοντας την Ευρώπη για το ΔΕΔ-Μ.
- Έργα αξίας πέραν των €800 εκ. προς όφελος της Κύπρου των πολιτών της.
- Συμβάλουν στην τόνωση της οικονομίας, στη δημιουργία θέσεων εργασίας & ενίσχυση της συνοχής σε τοπικό, περιφερειακό και εθνικό επίπεδο.
- Επιλογή επενδύσεων που εντάσσονται σε εθνικές στρατηγικές.
- Επένδυσης Ευρωπαϊκής Σημασίας.







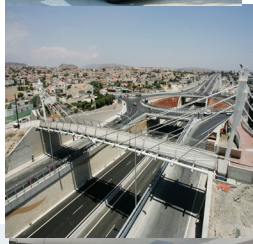







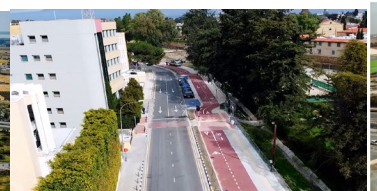



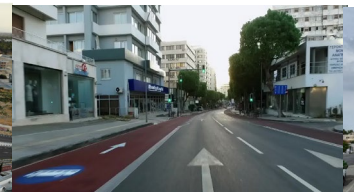



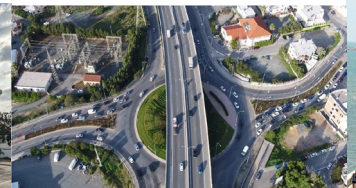



Το Υπόβαθρο των Χερσαίων Μεταφορών

- Οδικό Δίκτυο- Οχήματα/ Χρήστες- Τερματικοί Σταθμοί.
- Κύπρος:Χερσαίες = Οδικές Μεταφορές.
- Ευγενής Στόχος ο Σιδηρόδρομος/ Τραμ.

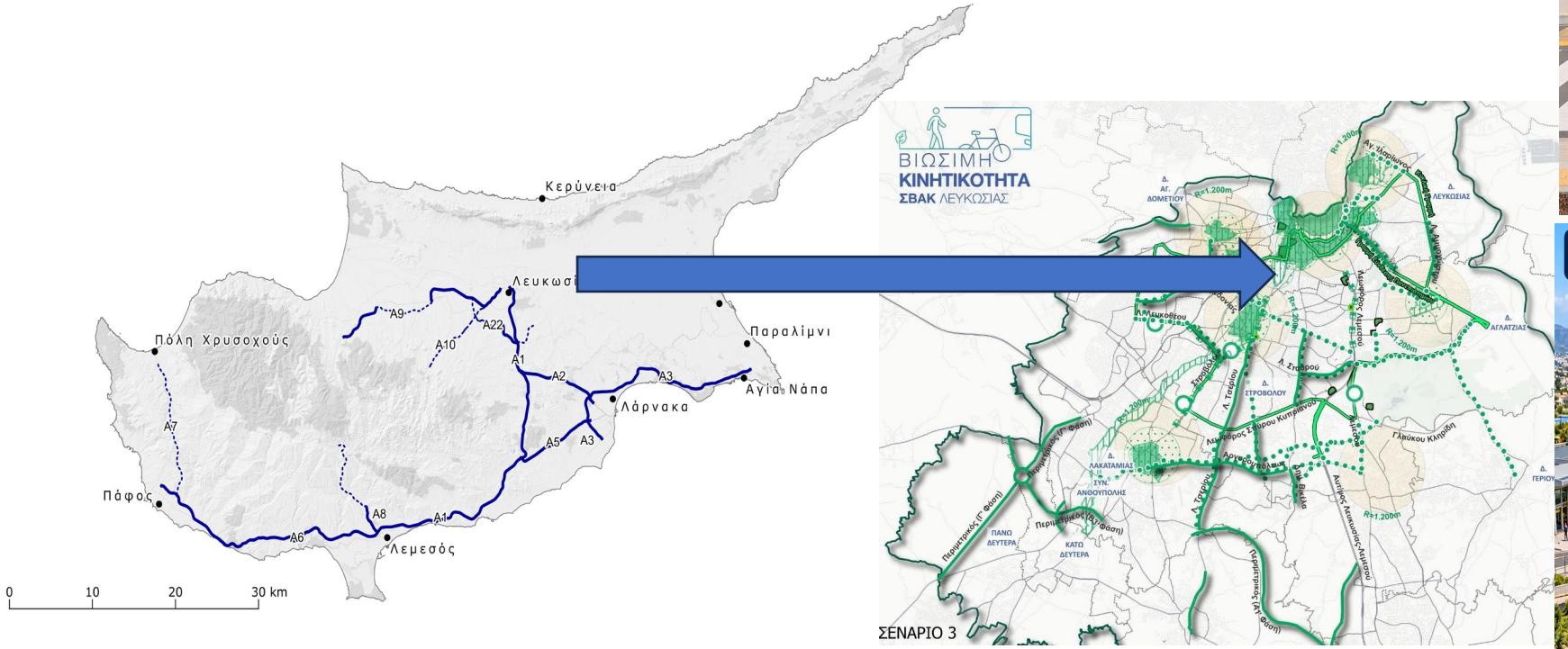





Με τη συγχρηματοδότηση της Ευρωπαϊκής Ένωσης

Περιμετρικός Αυτοκινητόδρομος Λευκωσίας

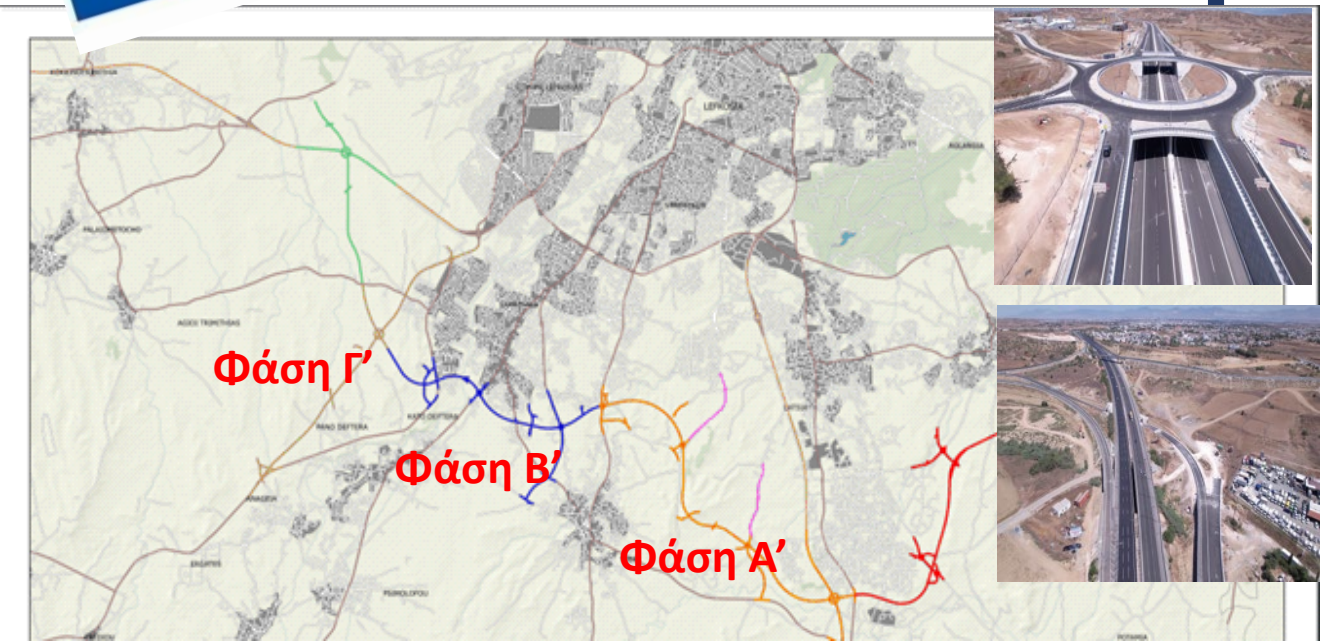



- Μέρος του προβλεπόμενου εθνικού δικτύου αυτοκινητοδρόμων της Κύπρου.
- Τμήμα του Κεντρικού Δικτύου (Core Network) του Διευρωπαϊκού Δικτύου Μεταφορών.
- Θα δρα ως παρακαμπτήριος της Λευκωσίας & θα διευκολύνει τη διακίνηση, απομακρύνοντας τις άσκοπες διαμπερείς κινήσεις από το αστικό κέντρο.
- Συγχρηματοδότηση Φάσης Β3, Πρόγραμμα ΘΑΛΕΙΑ 2021-2027.Έργο Στρατηγικής Σημασίας.

Με τη συγχρηματοδότηση της Ευρωπαϊκής Ένωσης

Δίκτυο Ποδηλατοδρόμων για σύνδεση Πανεπιστημίων με Κέντρο Λευκωσία







- Συγχρηματοδότηση από Πρόγραμμα ΘΑΛΕΙΑ 2021-2027.
- **Α’ & Β’ Φάσεις-** Ολοκληρώθηκαν. Ακολουθούν τέσσερις άλλες Φάσεις.
  - **Φάση Γ΄:** Λευκωσία- λεωφόρος Σαλαμίνος - Γραμμικό Πάρκο Καϊμακλίου.
  - **Φάση Δ΄:** Αγλαντζιά- λεωφόρος Αρχ. Μακαρίου Γ΄ & Πυρήνας Παλιάς Αγλαντζιάς.
  - **Φάση Ε΄:** Αγλαντζιά, Γέρι- Διαμέσου του συνδετικού δρόμου, περιοχή Παν. Κύπρου.
  - **Φάση Στ΄:** Αγλαντζιά, Λατσιά, Γέρι- Διαμέσου λεωφ. Καλαμών- Γλ. Κληρίδη.
- Προωθούνται ποδηλατικές υποδομές μήκους 20 χλμ. περίπου.

Με τη συγχρηματοδότηση της Ευρωπαϊκής Ένωσης

Ανάπλαση λεωφόρου Αμμοχώστου στην Λευκωσία



- Αναβάθμιση/ βελτίωση στο τμήμα από τη λεωφ. Αγ. Ιλαρίωνος μέχρι τη λεωφ. Αγλαντζιάς, συνολικού μήκους 1,7 χλμ..
- Συγχρηματοδότηση από Πρόγραμμα ΘΑΛΕΙΑ 2021-2027.
- Υποστηρίζει τους κυκλοφοριακούς σχεδιασμούς του ΣΒΑΚ, του Τοπικού Σχεδίου και της Στρατηγικής του Δήμου Λευκωσίας για Ολοκληρωμένη Χωρική Ανάπτυξη.
- Ειδικότερα υποστηρίζει τις προσπάθειες ενίσχυσης των πράσινων μέσων διακίνησης (δημόσιες μεταφορές, ποδηλασία, πεζούς).

Ενίσχυση της προσβασιμότητας Ποδηλατών, Πεζών & Ατόμων με Αναπηρία στα Αστικά Κέντρα

Με τη χρηματοδότηση της Ευρωπαϊκής Ένωσης
NextGenerationEU

Κύπρος το αύριο
ΣΧΕΔΙΟ ΑΝΑΚΑΜΨΗΣ ΚΑΙ ΑΝΘΕΚΤΙΚΟΤΗΤΑΣ

- Έργα αποκατάστασης – συμπλήρωσης αλυσίδων απρόσκοπτης διακίνησης για πεζούς, ποδηλάτες, ΑμεΑ.
- Συγχρηματοδότηση από το Σχέδιο Ανάκαμψης & Ανθεκτικότητας.
- Τρεις Συμβάσεις σε Λευκωσία, Λεμεσό και Πάφο.
- Κατασκευάστηκαν 2,2 χλμ. ποδηλατόδρομοι, 9,4 χλμ. πεζοδρόμια, 51 διαβάσεις Πεζών / Ποδηλατών, 443 ράμπες ΑμεΑ, και 307 ποδηλατοστάσια.













Με τη συγχρηματοδότηση της Ευρωπαϊκής Ένωσης

Εθνικό Σχέδιο Τοποθέτησης Ηχοπετασμάτων

- Αντιμετώπιση του θορύβου, που δημιουργείται από τη διακίνηση οχημάτων και που επηρεάζει την ποιότητα ζωής των κατοίκων.
- Συγχρηματοδότηση από Πρόγραμμα ΘΑΛΕΙΑ 2021-2027.
- Σε υφιστάμενους υπεραστικούς δρόμους ως ακολούθως:
  - Κατά μήκος Παρακαμπτηρίου Λεμεσού (σε διάφορα τμήματα).
  - Κατά μήκος Αυτοκινητοδρόμου Τροόδους - Λευκωσίας (λεωφόρος Αρχαγγέλου).





Οργανωτές

ΚΥΠΡΙΑΚΗ ΔΗΜΟΚΡΑΤΙΑ
ΥΠΟΥΡΓΕΙΟ ΜΕΤΑΦΟΡΩΝ, ΕΠΙΚΟΙΝΩΝΙΩΝ ΚΑΙ ΕΡΓΩΝ

ΤΜΗΜΑ ΔΗΜΟΣΙΩΝ ΕΡΓΩΝ

Συνδιοργανωτές

ΚΑΛΑΘΟΣ ΒΙΩΣΙΜΗΣ ΚΙΝΗΤΙΚΟΤΗΤΑΣ

University of Cyprus

ΚΟΙΟΣ Research and Innovation Center of Excellence

Σύλλογος Συγκοινωνιολόγων Κύπρου

Υποστηρικτές

ΕΤΕΚ ΕΠΙΣΤΗΜΟΝΙΚΟ ΤΕΧΝΙΚΟ ΕΠΙΜΕΛΗΤΗΡΙΟ ΚΥΠΡΟΥ



Το Συνέδριο υλοποιείται στο πλαίσιο του Προγράμματος Πολιτικής Συνοχής «ΘΑΛΕΙΑ 2021-2027» με τη συγχρηματοδότηση της ΕΕ.

Ευχαριστώ για την προσοχή σας!

ΤΜΗΜΑ
ΔΗΜΟΣΙΩΝ ΕΡΓΩΝ

Χάρης Χριστοδούλου
Ηλ. Ταχυδρομείο: **cchristodoulou@mcw.gov.cy**