29-30 Οκτώβριος 2026 | Συνεδριακό Κέντρο Φιλοξενία
Λευκωσία, Κύπρος

8ο Συνέδριο
Βιώσιμης Κινητικότητας
και Ευφυών Συστημάτων
Μεταφορών

Στρατηγικές Επίλυσης του Προβλήματος «Πρώτου και Τελευταίου Χιλιομέτρου»

Αναστασία Κοραή

Αντιπρόεδρος

Φίλοι της Γης

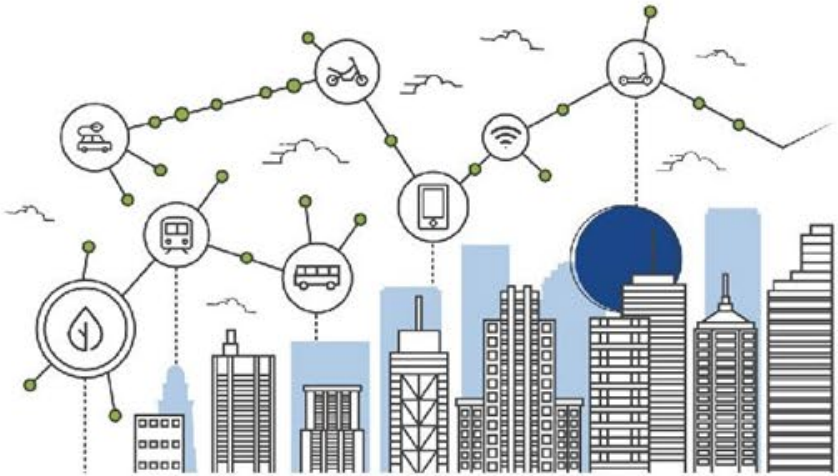

Το Συνέδριο υλοποιείται στο πλαίσιο του Προγράμματος Πολιτικής Συνοχής «ΘΑΛΕΙΑ 2021-2027» με τη συγχρηματοδότηση της ΕΕ.

Με τη συγχρηματοδότηση της Ευρωπαϊκής Ένωσης

ΤΜΗΜΑ ΔΗΜΟΣΙΩΝ ΕΡΓΩΝ

Ποιο είναι το πρόβλημα;



Κατανομή μετακινήσεων σύμφωνα με το ΣΒΑΚ Λεμεσού (2019):

- Αυτοκίνητο 91,8%
- Λεωφορείο 1,8%
- Περπάτημα 5,7%
- Ποδήλατο 0,7%

«Δεν υπάρχει κατάλληλη διαδρομή»

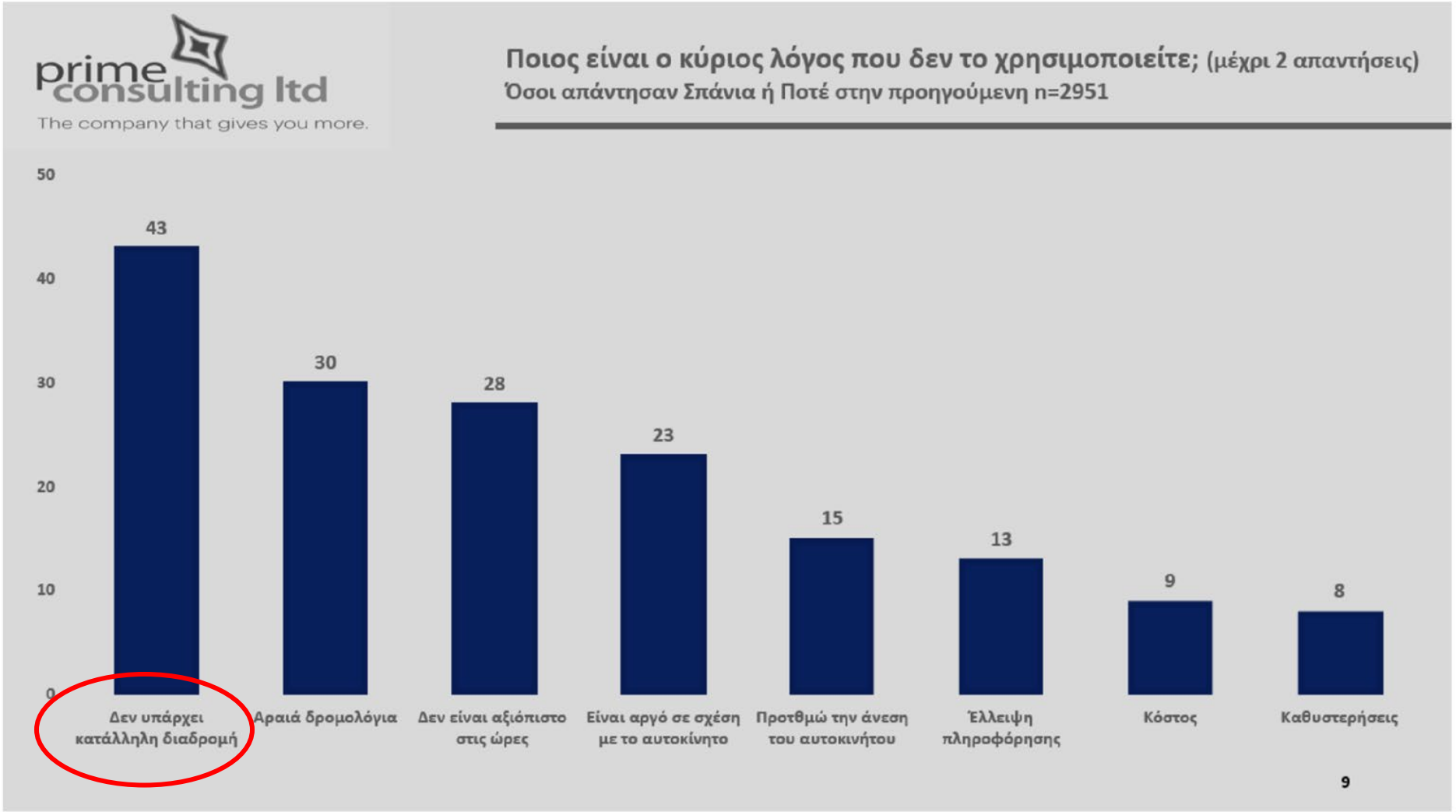

Προκλήσεις της διαδρομής





Προκλήσεις της διαδρομής





Το πρώτο και τελευταίο χιλιόμετρο τώρα...





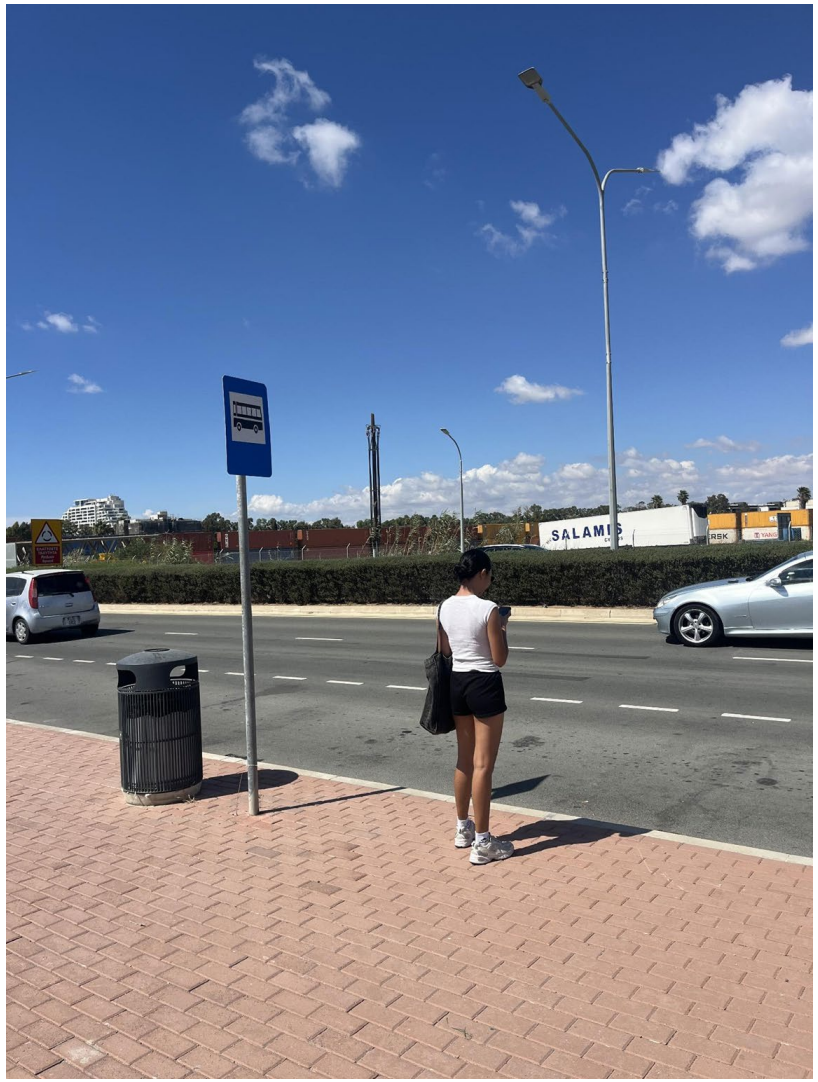

Στρατηγικές επίλυσης



Περπατήσιμα πεζοδρόμια και αστικές διαδρομές





Ποιοτικό δίκτυο ποδηλατοδρόμων





Προσβασιμότητα





Προτεραιότητα στο λεωφορείο



Κόμβοι κινητικότητας





Mobility hubs στα round-about?





Συνδυασμός λεωφορείου με ιδιωτικό ποδήλατο





Ασφαλές πάρκινγκ



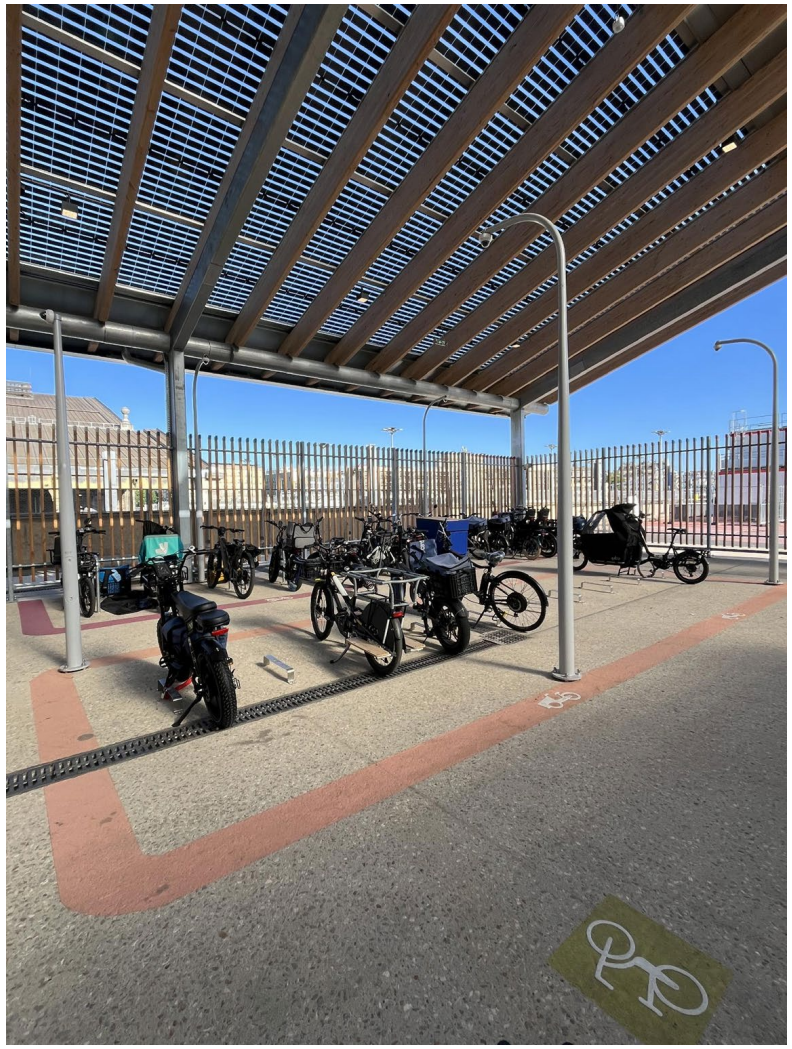

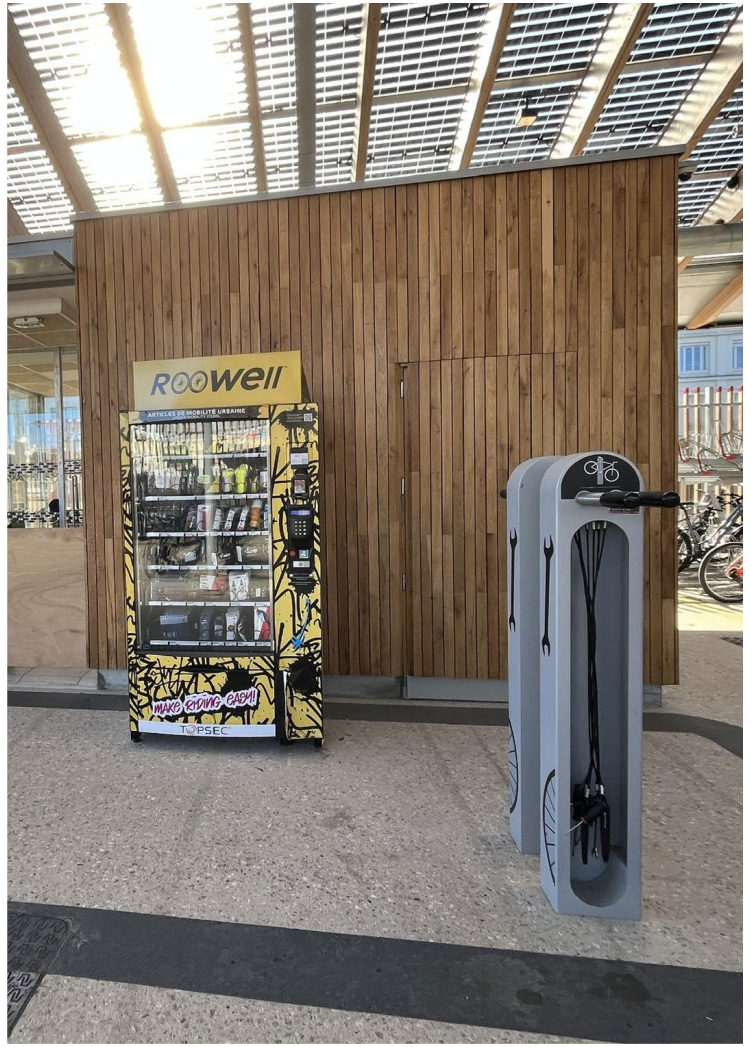

Συνδυασμός λεωφορείου με κοινόχρηστο ποδήλατο



Transport on demand



Park & ride



Πληροφόρηση σε πραγματικό χρόνο - Παγκύπριο app - Πληρωμές tap and go

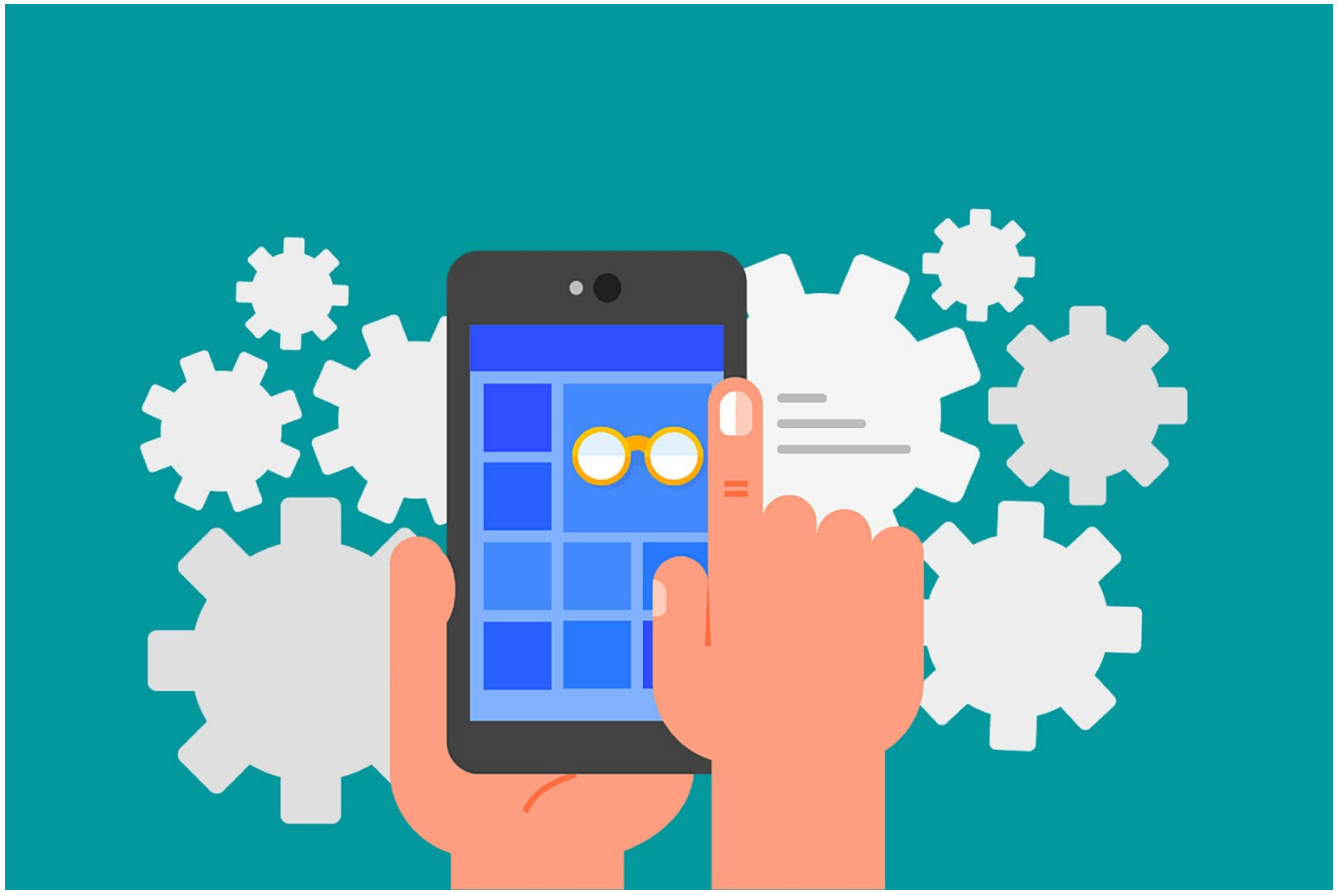



Κρατικός προϋπολογισμός;









Οργανωτές

Συνδιοργανωτές

Υποστηρικτές



Το Συνέδριο υλοποιείται στο πλαίσιο του Προγράμματος Πολιτικής Συνοχής «ΘΑΛΕΙΑ 2021-2027» με τη συγχρηματοδότηση της ΕΕ.

Ευχαριστώ για την προσοχή σας!

Φίλοι της γης Cyprus Friends of the Earth

office@foecyprus.org - 25347042

Με τη συγχρηματοδότηση της Ευρωπαϊκής Ένωσης